

ด้านที่ 3 การบริหารงานการเงินและการคลัง

หน่วยที่ 1 การจัดเก็บรายได้

ตัวชี้วัดที่ 17 อบต.หว้าทองได้มีการดำเนินการจัดทำแผนที่แม่บทที่แสดงแนวเขตการปกครองและรูปแปลงที่ดิน เพื่อใช้ในการสำรวจและจัดทำแผนที่ภาษีและทะเบียนทรัพย์สิน

- ระบบสารสนเทศภูมิศาสตร์
- ระบบค้นหาจุดแปลงที่ดิน
- ระบบบันทึกบัญชีของ...
- ระบบลงทะเบียนเพื่อรับ...
- ระบบเผยแพร่ข้อมูลภาค...
- Info ระบบไฟ
- เห็น ยนต์ หัวทอง

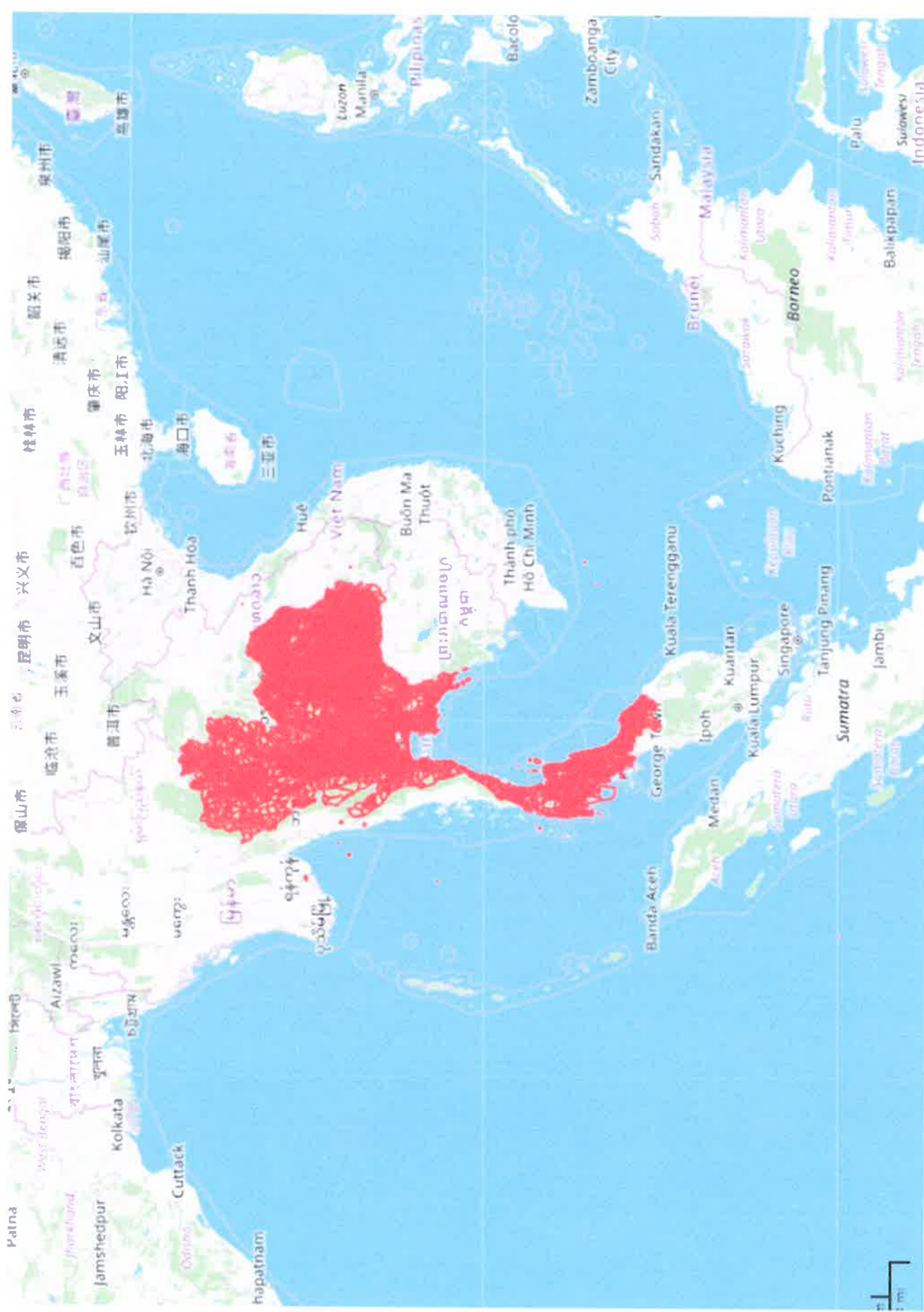

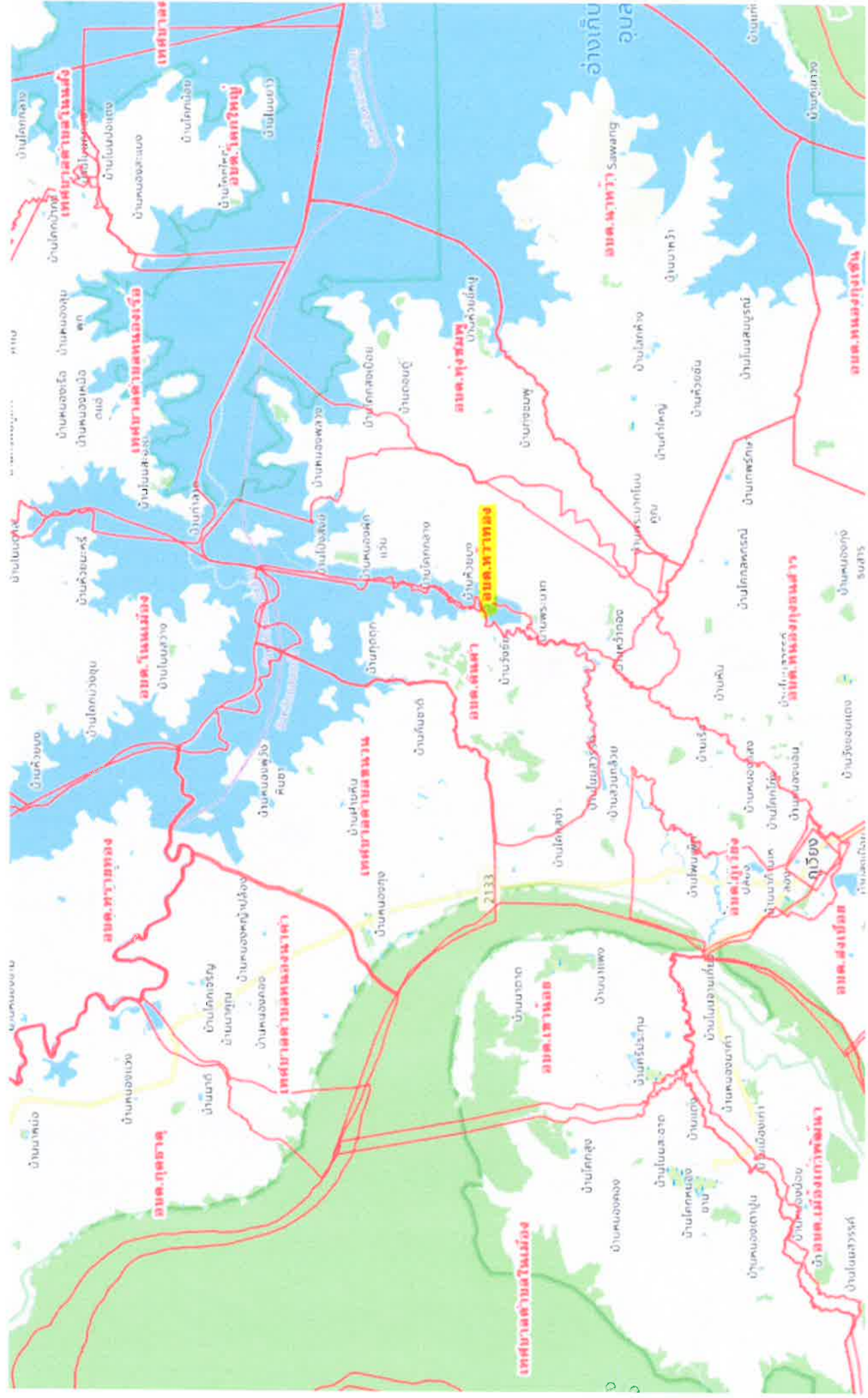

การจัดทำรูปร่างแปลงที่ดิน

QGIS หนึ่งจากโปรแกรม GIS ที่ได้รับความนิยมมากที่สุดทั้งใน

ไทยและทั่วโลก การใช้งาน มีดังนี้ ส่วนอื่น เพิ่มเติม

การประยุกต์ใช้ GIS ในภาคการเกษตร

แนวเขตการปกครอง ตำบลหัวทอง อำเภอเวียง จังหวัดขอนแก่น

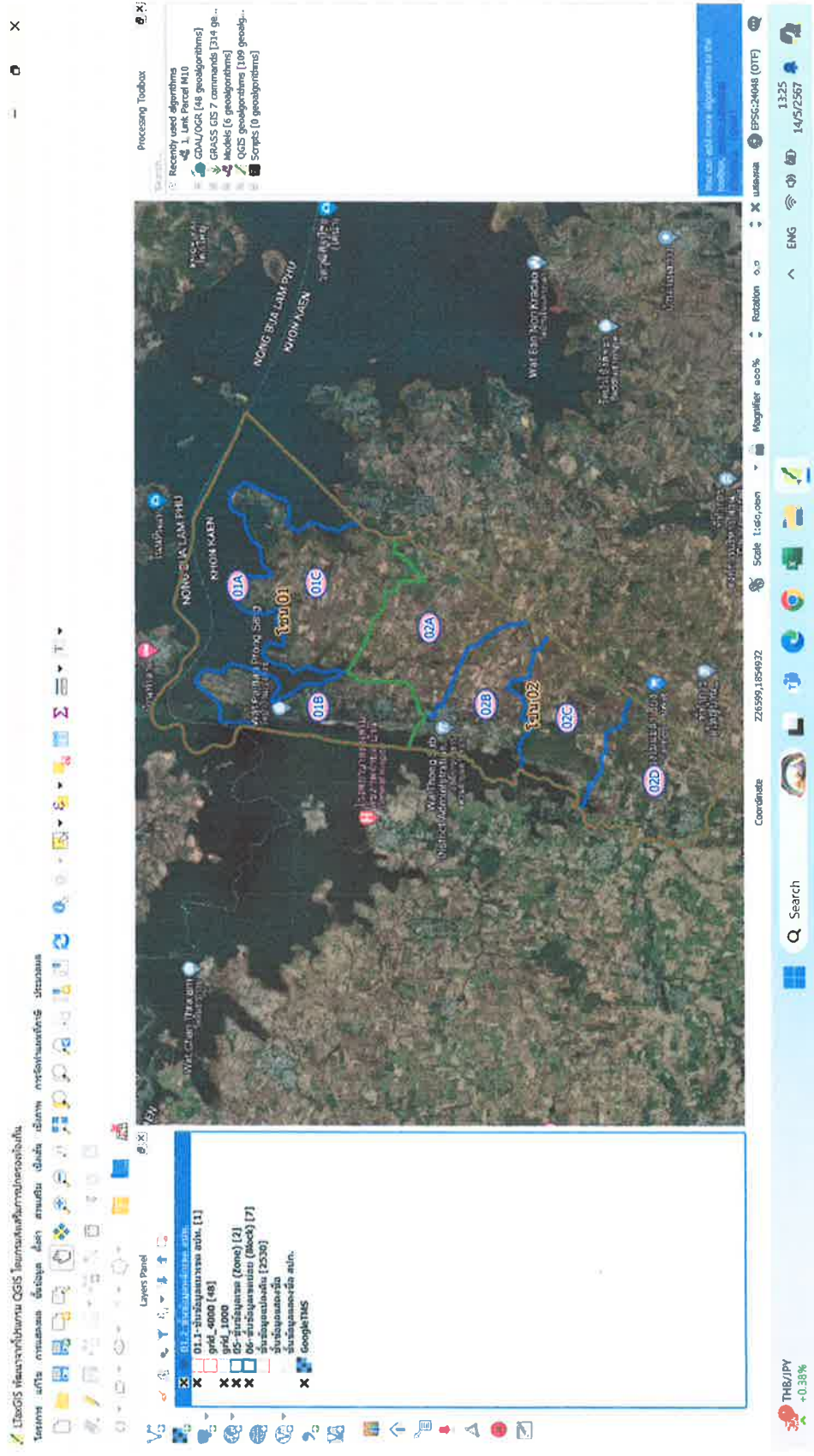

แบ่งเขต (ZONE) ในระวางที่ดิน

การแบ่งเขตย่อย (Block)

QGIS ใช้งานร่วมกับระบบ QGIS โดยคุณจะได้มีการปกครองท้องถิ่น
โครงการ บริษัท การเกษตร ชี้แจงผล ฝั่งท่า ส่วนเสริม เช่นนี้ การจัดการแผนที่ วัตถุประสงค์

Layers Panel

- 01.2-ชั้นข้อมูลที่ดิน ส.ท.
- 01.1-ชั้นข้อมูลที่ดิน ส.ท. [1]
- grid_4980 (es)
- grid_1000
- 05-ชั้นข้อมูล (Zone) [2]
- 05-ชั้นข้อมูล (Zone) [1553] [2]
- ชั้นข้อมูลที่ดิน [2530]
- ชั้นข้อมูลที่ดิน
- ชั้นข้อมูลที่ดิน ส.ท.
- Google/RTS

Processing Toolbox

Recently used algorithms

- GDAL/OGR [48 geosalgorithms]
- GRASS GIS 7 commands [314 ge...
- Models [6 geosalgorithms]
- QGIS geosalgorithms [109 geosalg...
- Scripts [0 geosalgorithms]

Coordinate: 220883.1854932, 114512567

Scale: 1:40,000

Magfilter: 0.0%

Rotation: 0.0

EPSG:24648 (OTF)

13:48

14/5/2567