

แบบการประเมินประสิทธิภาพองค์กรปกครองส่วนท้องถิ่น

(Local Performance Assessment) : LPA ประจำปี 2567

ด้านที่ 4 การบริการสาธารณะ

ตัวชี้วัดที่ 31. ร้อยละของถนนในความรับผิดชอบขององค์กรปกครองส่วนท้องถิ่นที่ได้ลงทะเบียนทางหลวงท้องถิ่นถึงปีงบประมาณ พ.ศ.2566

จำนวนถนนที่ได้ลงทะเบียนทั้งหมด \times 100

จำนวนถนนทั้งหมดขององค์กรปกครองส่วนท้องถิ่น

คิดเป็นร้อยละ 19×100

$\frac{\quad}{32}$

= 59.375 %

บัญชีทะเบียนประวัติถนน

องค์การบริหารส่วนตำบลห้วยทอง อำเภอภูเวียง จังหวัดขอนแก่น

ลำดับที่	รหัส สายทาง	ชื่อสายทาง	ระยะทาง (กม.)	ผิวจราจรกว้าง					ทางจากศูนย์ กลางถนน	เขต ทางกว้าง (ม.)	ปีที่ ก่อสร้าง	เจ้าหน้าที่ รับผิดชอบ	หมายเหตุ
				คสล. (กม.)	ลาดยาง (กม.)	ลูกรัง (กม.)	โหล่ทาง (ม.)	ทางเท้า (ม.)					
1	001	บ้านห้วยทอง หมู่ที่ 1 เชื่อมตำบลทุ่งชมพู	2.900	0	0.000	2.900	0			6.00		กองช่าง อบต.ห้วยทอง	
2	002	บ้านพระบาท หมู่ที่ 2 เชื่อมตำบลทุ่งชมพู	3.800	0	0.400	3.400	0.50			7.00		กองช่าง อบต.ห้วยทอง	
3	003	บ้านห้วยบง หมู่ที่ 3 เชื่อมตำบลทุ่งชมพู	3.110	0	0.950	2.160	0.50			7.00		กองช่าง อบต.ห้วยทอง	
4	004	บ้านโคกกลาง หมู่ที่ 4 สายหลักเชื่อมตำบลทุ่งชมพู	2.300	0	0.080	2.220	0.50			7.00		กองช่าง อบต.ห้วยทอง	
5	005	บ้านหนองผักแว่น หมู่ที่ 5 สายหลักเชื่อมตำบลทุ่งชมพู	3.200	0	0.600	2.600	0.50			7.00		กองช่าง อบต.ห้วยทอง	
6	006	ซอยหลังโรงเรียนหนองผักแว่นไปสังขวิทยา	1.100	0.400	0.000	0.700	0.50			7.00		กองช่าง อบต.ห้วยทอง	
7	007	บ้านโคกกลาง หมู่ที่ 4 สายรองเชื่อมตำบลทุ่งชมพู	2.400	0	0	2.400	0			6.00		กองช่าง อบต.ห้วยทอง	
8	008	บ้านห้วยทอง หมู่ที่ 8 เชื่อมตำบลทุ่งชมพู	2.800	0.285	0.200	2.315	0.50			7.00		กองช่าง อบต.ห้วยทอง	
9	009	ถนนลูกรังสู่แหล่งการเกษตร บ้านห้วยทอง หมู่ที่ 1 แยกนางามพิศมัยถึงฝายสีจอม	2.700	0	0	2.700	0			6.00		กองช่าง อบต.ห้วยทอง	
10	010	ซอยบ่อขะ บ้านห้วยทอง หมู่ที่ 1	1.420	0.500	0	0.920	0.50			6.00		กองช่าง อบต.ห้วยทอง	
11	011	ซอยแยกกบ บ้านพระบาท หมู่ที่ 2	2.600	0	0	2.600	0			6.00		กองช่าง อบต.ห้วยทอง	
12	012	ซอยเมรุ บ้านพระบาท หมู่ที่ 2	0.550	0.550	0	0	0			6.00		กองช่าง อบต.ห้วยทอง	
13	013	เส้นโคกปากง่าม บ้านห้วยบง หมู่ที่ 3	1.600	0.160	0	1.440	0			6.00		กองช่าง อบต.ห้วยทอง	
14	014	เส้นดอนปู่ตา บ้านห้วยบง หมู่ที่ 3	0.870	0	0	0.870	0			6.00		กองช่าง อบต.ห้วยทอง	
15	015	ถนนลูกรังสู่แหล่งการเกษตร บ้านโคกกลาง หมู่ที่ 4 แยกนาพ่อเหรียญ	0.900	0	0	0.900	0			6.00		กองช่าง อบต.ห้วยทอง	
16	016	ถนนลูกรังสู่แหล่งการเกษตร บ้านโคกกลาง หมู่ที่ 4 แยกนาพ่อขาว	1.150	0	0	1.150	0			6.00		กองช่าง อบต.ห้วยทอง	
17	017	ถนนบ้านโคกกลาง หมู่ที่ 4 เชื่อม บ้านห้วยบง	1.000	0.347	0	0.657	0.50			6.00		กองช่าง อบต.ห้วยทอง	
18	018	ถนนลูกรังสู่แหล่งการเกษตร บ้านห้วยทอง หมู่ที่ 8 แยกนานายระเรียบ	0.340	0	0	0.340	0			6.00		กองช่าง อบต.ห้วยทอง	-
19	019	ถนนลูกรังสู่แหล่งการเกษตร บ้านห้วยทอง หมู่ที่ 8 แยกนานายไพบูลย์	1.000	0	0	1.000	0			6.00		กองช่าง อบต.ห้วยทอง	-



ที่ ขก ๘๙๕๐๓/๐๗๒

ที่ทำการองค์การบริหารส่วนตำบลห้วยทอง
อำเภอภูเวียง จังหวัดขอนแก่น ๔๐๑๕๐

๒๖ มีนาคม ๒๕๖๖

เรื่อง ขอลงทะเบียนทางสาธารณะเป็นทางหลวงท้องถิ่น
เรียน ผู้ว่าราชการจังหวัดขอนแก่น

อ้างถึง พระราชบัญญัติทางหลวง พ.ศ.๒๕๓๕ แก้ไขเพิ่มเติมโดยพระราชบัญญัติทางหลวง (ฉบับที่ ๒) พ.ศ.๒๕๔๙

- | | | |
|------------------|---|-------------|
| สิ่งที่ส่งมาด้วย | ๑. แบบการลงทะเบียนเป็นทางหลวงท้องถิ่น (ทถ.๒) | จำนวน ๑ ชุด |
| | ๒. แบบรายละเอียดถนนที่ขอลงทะเบียนจำแนกรายสายทาง (ทถ.๓) | จำนวน ๘ ชุด |
| | ๓. แบบหนังสือแสดงความประสงค์ เรื่องอุทกภัยที่ดิน (ทถ.๔) | จำนวน - ชุด |
| | ๔. แบบสมุดลงทะเบียนคุมสายทาง ทางหลวงท้องถิ่น (ทถ.๕) | จำนวน ๑ ชุด |

ตามพระราชบัญญัติทางหลวงที่อ้างถึง มาตรา ๑๓ (๓) กำหนดให้ผู้ว่าราชการจังหวัดเป็นผู้จัด
ให้ลงทะเบียนทางหลวงท้องถิ่นไว้ ณ ศาลากลางจังหวัด นั้น

องค์การบริหารส่วนตำบลห้วยทอง มีความประสงค์ที่จะขอลงทะเบียนถนนในความ
รับผิดชอบเป็นทางหลวงท้องถิ่น จำนวน ๘ สายทาง โดยมีรายละเอียดตามสิ่งที่ส่งมาด้วย จึงขอความ
อนุเคราะห์ท่านพิจารณาการลงทะเบียนให้เป็นทางหลวงท้องถิ่น เพื่อให้เป็นไปตามพระราชบัญญัติทาง
หลวงที่อ้างถึงต่อไป

จึงเรียนมาเพื่อโปรดพิจารณา

ขอแสดงความนับถือ

(นายแทนไท คมนานิตย์)

นายกองค์การบริหารส่วนตำบลห้วยทอง

กองช่าง อบต.ห้วยทอง

โทร./โทรสาร ๐๔๓ - ๓๐๖๒๕๖

www.nongkungthanasan.go.th

๑๓๐
พิมพ์ ๒๘ มี.ค. ๖๖



ที่ ขก ๘๘๕๐๓ / ๑๔๑

ที่ทำการองค์การบริหารส่วนตำบลห้วยทอง
อำเภอภูเวียง จังหวัดขอนแก่น ๔๐๑๕๐

มีนาคม ๒๕๖๖

เรื่อง ขอความอนุเคราะห์ตรวจสอบข้อมูลประกอบการลงทะเบียนเป็นทางหลวงท้องถิ่น
เรียน ผู้อำนวยการแขวงทางหลวงชนบทขอนแก่น

สิ่งที่ส่งมาด้วย หนังสือองค์การบริหารส่วนตำบลห้วยทอง ที่ ขก ๘๘๕๐๓ / ๑๔๑ ลงวันที่ ๒๐ มีนาคม ๒๕๖๖
เรื่อง ขอลงทะเบียนเป็นทางหลวงท้องถิ่น (แบบ ทถ.๑ (ข) จำนวน ๑ ชุด

ด้วยองค์การบริหารส่วนตำบลห้วยทอง มีความประสงค์ที่จะลงทะเบียนถนนในความ
รับผิดชอบเป็นทางหลวงท้องถิ่น ตามพระราชบัญญัติทางหลวง พ.ศ.๒๕๓๕ แก้ไขเพิ่มเติมโดยพระราชบัญญัติ
ทางหลวง (ฉบับที่ ๒) พ.ศ.๒๕๔๙ จำนวน ๘ สายทาง รายละเอียดที่ส่งมาด้วย

ในการนี้จึงขอความอนุเคราะห์ท่านได้โปรดตรวจสอบข้อมูลประกอบการลงทะเบียนฯ และลง
นามในแบบรายละเอียดถนนที่ลงทะเบียนจำแนกรายสายทาง (ทถ.๓) ตามที่ส่งมาด้วย

ทั้งนี้ หากพบว่าข้อมูลประกอบการลงทะเบียนเป็นทางหลวงท้องถิ่นครบถ้วนถูกต้อง โปรด
รวบรวมและจัดส่งให้ สำนักงานส่งเสริมการปกครองท้องถิ่นจังหวัดขอนแก่น เพื่อพิจารณาลงทะเบียนตาม
ขั้นตอนต่อไป

จึงเรียนมาเพื่อโปรดพิจารณาดำเนินการ

ขอแสดงความนับถือ

(นายแทนไท คณานิตย์)

นายกองค์การบริหารส่วนตำบลห้วยทอง

กองช่าง อบต.ห้วยทอง

โทร./โทรสาร ๐๔๓ - ๓๐๖๒๕๖

www.nongkumthanasan.go.th

ขอนแก่น:เมืองหัตถกรรมโลกแห่งผ้ามัดหมี่
Khon Kaen : World Craft City For Lkat (Mudmee)

วันที่ ๒๘ มี.ค. ๖๖

แบบรายละเอียดถนนที่ขอลงทะเบียนจำแนกรายสายทาง

๑. หน่วยงาน องค์การบริหารส่วนตำบลหัวทอง มีความประสงค์ที่จะขอลงทะเบียนถนนในความรับผิดชอบเป็นทางหลวงท้องถิ่น ชื่อสายทาง บ้านหัวทอง หมู่ที่ ๘ เชื่อมตำบลทุ่งขมพู
 รหัสสายทาง ขก.ถ.๒๑๙-๐๘ ตำบล/แขวง หัวทอง อำเภอ/เขต ภูเวียง จังหวัด ขอนแก่น
 ระยะทาง ๒.๘๐๐ กิโลเมตร

๒. ลักษณะของสายทาง

๒.๑ จุดเริ่มต้น กม. ...ก.ม. ...๐+๐๐๐..... พิกัด N ๑๖.๖๙๙๕๑๕ E ๑๐๒.๕๓๗๓๖๐
 ๒.๒ จุดสิ้นสุด กม. ...ก.ม. ...๒+๘๐๐..... พิกัด N ๑๖.๖๘๙๒๒๔ E ๑๐๒.๕๕๙๗๑๐

ช่วงที่	เขตทาง (ม.)	ระยะทาง (กม.)	ผิวจราจร		ไหล่ทาง/ทางเท้า				หมายเหตุ (กม.)
			ประเภท	กว้าง (ม.)	ประเภท/ลักษณะ		กว้าง (ม.)		
					ซ้าย	ขวา	ซ้าย	ขวา	
๑	๗.๐๐	๐.๑๒๐	คอนกรีต	๕.๐๐	ลูกรัง	ลูกรัง	๑.๐๐	๑.๐๐	๐+๐๐๐ - ๐+๑๒๐
๒	๗.๐๐	๐.๒๐๐	ลาดยาง	๕.๐๐	ลูกรัง	ลูกรัง	๐.๕๐	๐.๕๐	๐+๑๒๐ - ๐+๓๒๐
๓	๗.๐๐	๐.๑๖๕	คอนกรีต	๕.๐๐	ลูกรัง	ลูกรัง	๑.๐๐	๑.๐๐	๐+๓๒๐ - ๐+๔๘๕
๔	๖.๐๐	๒.๓๑๕	ลูกรัง	๖.๐๐	-	-	-	-	๐+๔๘๕ - ๒+๘๐๐
รวม		๒.๘๐๐							

ผู้จัดทำข้อมูลรายละเอียดสายทาง
ลงชื่อ (..... นายแทนไท คณานิตย์.....) (ตำแหน่ง) นายกองตรีการบริหารส่วนตำบลหัวทอง (วันที่)

ผลการตรวจสอบและความเห็นประกอบการพิจารณา
พิจารณาแล้วข้อมูลมีความครบถ้วนถูกต้อง
(ลงชื่อ) ผู้ตรวจสอบข้อมูล (..... นายชัยยุทธ บึงมม.....) (ตำแหน่ง) ผู้อำนวยการส่วนปฏิบัติการ (วันที่) ๑๐ พ.ย. ๒๕๖๖
(ลงชื่อ) ผู้พิจารณา (..... นายธนพงษ์ สวัสดิ์ใจ.....) (ตำแหน่ง) ผู้อำนวยการแขวงทางหลวงชนบทขอนแก่น (วันที่) ๑๐ พ.ย. ๒๕๖๖

แบบรายละเอียดถนนที่ขอลงทะเบียนจำแนกรายสายทาง

๑. หน่วยงานองค์การบริหารส่วนตำบลหัวทอง.....มีความประสงค์ที่จะขอลงทะเบียนถนนในความรับผิดชอบเป็นทางหลวงท้องถิ่น ชื่อสายทางบ้านโคกกลาง หมู่ที่ ๔ สายรองเชื่อมตำบลทุ่งขามพูน.....
รหัสสายทาง.....ขก.๑๒๑๕-๐๗.....ตำบล/แขวง.....หัวทอง.....อำเภอ/เขต.....ภูเวียง.....จังหวัด.....ขอนแก่น
ระยะทาง.....๒.๕๐๐.....กิโลเมตร

๒. ลักษณะของสายทาง

๒.๑ จุดเริ่มต้น กม. ...ก.ม. ...๐+๐๐๐..... พิกัด N ๑๖.๗๕๑๐๕๗ E ๑๐๒.๕๖๑๖๓๕
๒.๒ จุดสิ้นสุด กม. ...ก.ม. ...๒+๕๐๐..... พิกัด N ๑๖.๗๕๗๙๐๓ E ๑๐๒.๕๕๓๕๕๓

ช่วง ที่	เขตทาง (ม.)	ระยะทาง (กม.)	ผิวจราจร		ไหล่ทาง/ทางเท้า				หมายเหตุ (กม.)
			ประเภท	กว้าง (ม.)	ประเภท/ลักษณะ		กว้าง (ม.)		
					ซ้าย	ขวา	ซ้าย	ขวา	
๑	๒.๐๐	๒.๕๐๐	ลูกรัง	๒.๐๐	-	-	-	-	๐+๐๐๐ - ๒+๕๐๐
รวม		๒.๕๐๐							

ผู้จัดทำข้อมูลรายละเอียดสายทาง
ลงชื่อ) (.....นายแทนไท คณานิตย์.....) (ตำแหน่ง) นายกองตรีการบริหารส่วนตำบลหัวทอง (วันที่)

ผลการตรวจสอบและความเห็นประกอบการพิจารณา
พิจารณาแล้วข้อมูลมีความครบถ้วนถูกต้อง (ลงชื่อ) ผู้ตรวจสอบข้อมูล (นายชัยยุทธ บิณม) (ตำแหน่ง) ผู้อำนวยการส่วนปฏิบัติการ (วันที่) ๑๐ มี.ย. ๒๕๖๖
(ลงชื่อ) ผู้พิจารณา (นายระพีพงษ์ สวัสดิ์ไชย) (ตำแหน่ง) ผู้อำนวยการแขวงทางหลวงชนบทขอนแก่น (วันที่) ๑๐ มี.ย. ๒๕๖๖

๓. แผนที่สังเขปที่ระบุจุดเริ่มต้น - จุดสิ้นสุด และแนวสายทางที่ขอลงทะเบียนเป็นทางหลวงท้องถิ่น

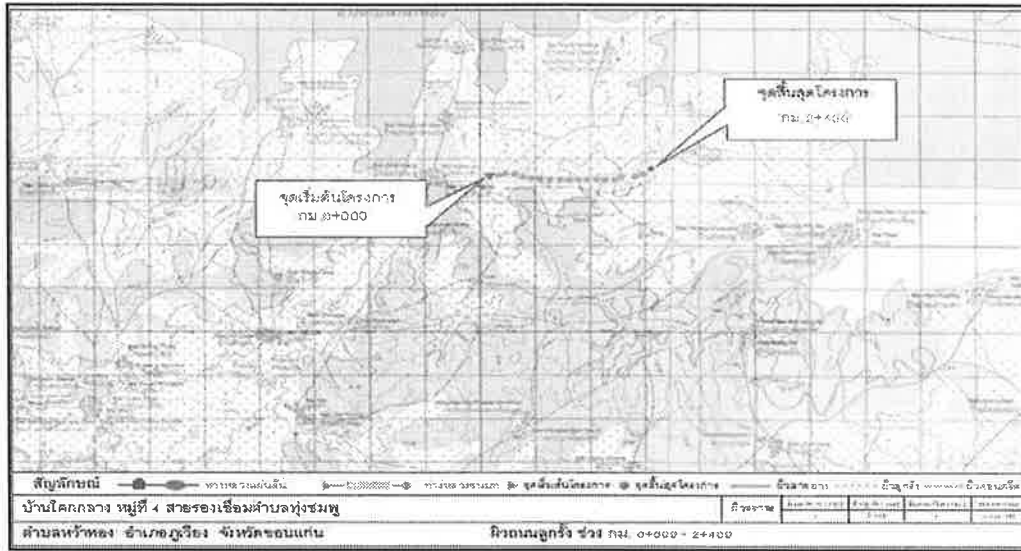

๔. ภาพถ่ายประกอบสายทางที่จุดเริ่มต้น จุดสิ้นสุด และสภาพสายทางโดยทั่วไป



กม. ๑+๐๐๐ (จุดเริ่มต้น)



กม. ๑+๐๐๐ (สภาพสายทางโดยทั่วไป)



กม. ๒+๐๐๐ (สภาพสายทางโดยทั่วไป)



กม. ๒+๕๐๐ (จุดสิ้นสุด)

- หมายเหตุ**
๑. โปรดระบุข้อความให้ครบถ้วนเพื่อใช้ประกอบการพิจารณาลงทะเบียนเป็นทางหลวงท้องถิ่น
 ๒. การกรอกข้อมูลในตารางจะกรอกข้อมูลออกเป็นช่วง เมื่อลักษณะทางกายภาพของสายทาง เช่น ประเภท (ผิวจราจร, ไหล่ทาง/ทางเท้า), ความกว้าง (ผิวจราจร, ไหล่ทาง/ทางเท้า) ที่เปลี่ยนแปลงไป
 ๓. ประเภทของผิวจราจรให้แบ่งออกเป็น ๔ ประเภท ดังนี้
 - ๓.๑ ลาดยาง
 - ๓.๒ คอนกรีต
 - ๓.๓ หินคลุก/ลูกรัง
 - ๓.๔ อื่นๆ เช่น ถนนดิน, ร่องล้อคอนกรีต, บล็อกคอนกรีต เป็นต้น

แบบรายละเอียดถนนที่ขอลงทะเบียนจำแนกรายสายทาง

๑. หน่วยงาน องค์การบริหารส่วนตำบลหัวทอง มีความประสงค์ที่จะขอลงทะเบียนถนนในความรับผิดชอบเป็นทางหลวงท้องถิ่น ชื่อสายทาง ขอยหลังโรงเรียนหนองผักแว่นโป่งตั้งขี้พญา

รหัสสายทาง..... ขก.ถ.๒๑๙-๐๖ ตำบล/แขวง หัวทอง อำเภอ/เขต ภูเวียง จังหวัด ขอนแก่น

ระยะทาง..... ๑.๑๐๐ กิโลเมตร

๒. ลักษณะของสายทาง

๒.๑ จุดเริ่มต้น กม. ...ก.ม. ...๐+๐๐๐.....

พิกัด N ๑๖.๗๖๕๓๒๒

E ๑๐๒.๔๕๕๘๓๓

๒.๒ จุดสิ้นสุด กม. ...ก.ม. ...๑+๑๐๐.....

พิกัด N ๑๖.๗๗๔๘๕๑

E ๑๐๒.๔๖๐๓๓๙

ช่วง ที่	เขตทาง (ม.)	ระยะทาง (กม.)	ผิวจราจร		ไหล่ทาง/ทางเท้า				หมายเหตุ (กม.)
			ประเภท	กว้าง (ม.)	ประเภท/ลักษณะ		กว้าง (ม.)		
					ซ้าย	ขวา	ซ้าย	ขวา	
๑	๖.๐๐	๐.๓๓๐	คอนกรีต	๕.๐๐	ลูกกลิ้ง	ลูกกลิ้ง	๐.๕๐	๐.๕๐	๐+๐๐๐ - ๐+๓๓๐
๒	๖.๐๐	๐.๗๐๐	ลูกรัง	๖.๐๐	-	-	-	-	๐+๓๓๐ - ๑+๐๓๐
๓	๖.๐๐	๐.๐๗๐	คอนกรีต	๕.๐๐	ลูกกลิ้ง	ลูกกลิ้ง	๐.๕๐	๐.๕๐	๑+๐๓๐ - ๑+๑๐๐
รวม		๑.๑๐๐							

ผู้จัดทำข้อมูลรายละเอียดสายทาง

ลงชื่อ.....
 (.....นายแทนไท คณานิตย์.....)
 (ตำแหน่ง) นายกองตรีการบริหารส่วนตำบลหัวทอง
 (วันที่).....

ผลการตรวจสอบและความเห็นประกอบการพิจารณา

พิจารณาแล้วข้อมูลมีความครบถ้วนถูกต้อง

(ลงชื่อ)..... ผู้ตรวจสอบข้อมูล
 (นายชัยยุทธ บึงมม)
 (ตำแหน่ง) ผู้อำนวยการส่วนปฏิบัติการ
 (วันที่) ๑๐ มี.ย. ๒๕๖๖

(ลงชื่อ)..... ผู้พิจารณา
 (นายณะพงษ์ สวัสดิ์ไชย)
 (ตำแหน่ง) ผู้อำนวยการแขวงทางหลวงชนบทขอนแก่น
 (วันที่) ๑๐ มี.ย. ๒๕๖๖

๓. แผนที่สังเขปที่ระบุจุดเริ่มต้น - จุดสิ้นสุด และแนวสายทางที่ขอลงทะเบียนเป็นทางหลวงท้องถิ่น

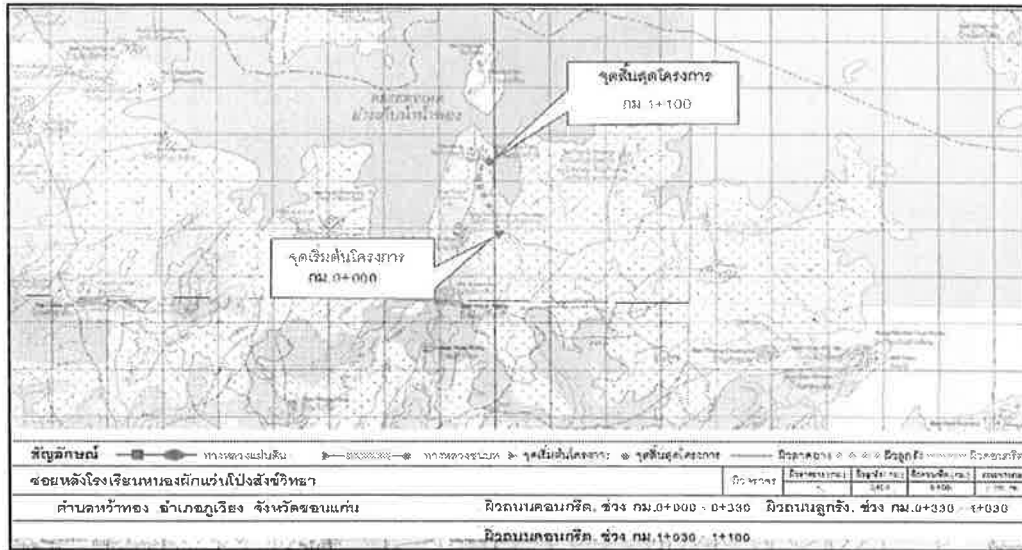

๔. ภาพถ่ายประกอบสายทางที่จุดเริ่มต้น จุดสิ้นสุด และสภาพสายทางโดยทั่วไป



กม. ๐±๐๐๐ (จุดเริ่มต้น)



กม. ๐±๓๓๐ (สภาพสายทางโดยทั่วไป)



กม. ๐±๕๐๐ (สภาพสายทางโดยทั่วไป)



กม. ๑±๑๐๐ (จุดสิ้นสุด)

- หมายเหตุ**
๑. โปรดระบุข้อความให้ครบถ้วนเพื่อใช้ประกอบการพิจารณาลงทะเบียนเป็นทางหลวงท้องถิ่น
 ๒. การกรอกข้อมูลในตารางจะกรอกข้อมูลออกเป็นช่วง เมื่อลักษณะทางกายภาพของสายทาง เช่น ประเภท (ผิวจราจร, ไหล่ทาง/ทางเท้า), ความกว้าง (ผิวจราจร, ไหล่ทาง/ทางเท้า) ที่เปลี่ยนแปลงไป
 ๓. ประเภทของผิวจราจรให้แบ่งออกเป็น ๔ ประเภท ดังนี้
 - ๓.๑ ลาดยาง
 - ๓.๒ คอนกรีต
 - ๓.๓ หินคลุก/ลูกรัง

๓. แผนที่สังเขปที่ระบุจุดเริ่มต้น - จุดสิ้นสุด และแนวสายทางที่ขอลงทะเบียนเป็นทางหลวงท้องถิ่น

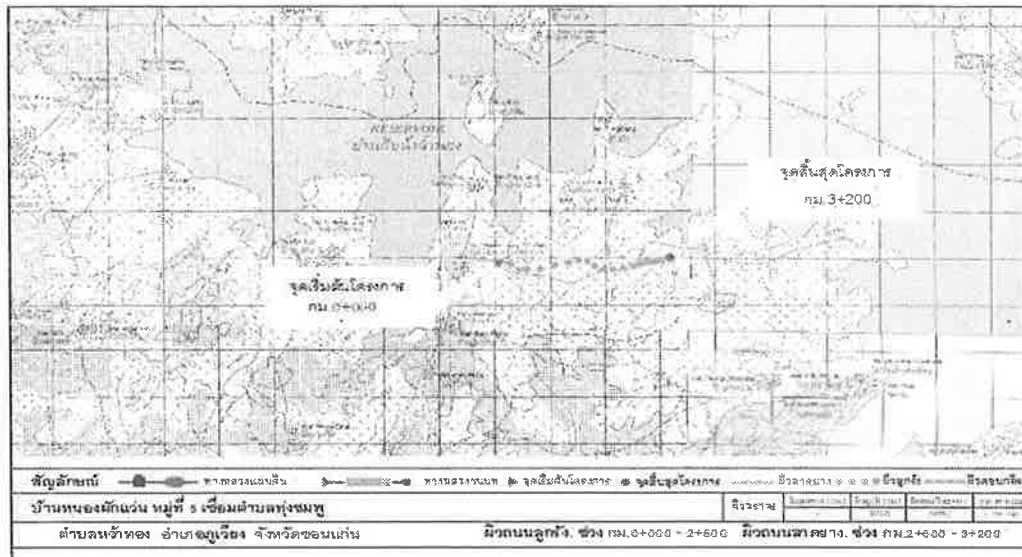

๔. ภาพถ่ายประกอบสายทางที่จุดเริ่มต้น จุดสิ้นสุด และสภาพสายทางโดยทั่วไป



กม. ๑+๐๐๐ (จุดเริ่มต้น)



กม. ๑+๐๐๐ (สภาพสายทางโดยทั่วไป)



กม. ๒+๖๐๐ (สภาพสายทางโดยทั่วไป)

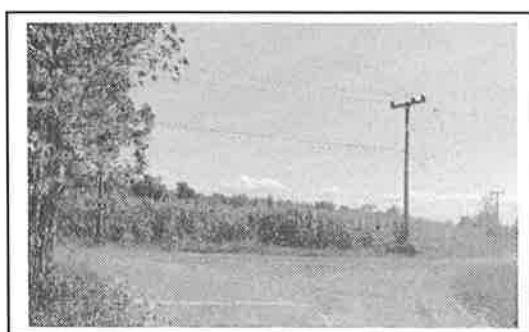

กม. ๓+๒๐๐ (จุดสิ้นสุด)

- หมายเหตุ**
๑. โปรดระบุข้อความให้ครบถ้วนเพื่อใช้ประกอบการพิจารณาลงทะเบียนเป็นทางหลวงท้องถิ่น
 ๒. การกรอกข้อมูลในตารางจะกรอกข้อมูลออกเป็นช่วง เมื่อลักษณะทางกายภาพของสายทาง เช่น ประเภท (ผิวจราจร, ไหล่ทาง/ทางเท้า), ความกว้าง (ผิวจราจร, ไหล่ทาง/ทางเท้า) ที่เปลี่ยนแปลงไป
 ๓. ประเภทของผิวจราจรให้แบ่งออกเป็น ๔ ประเภท ดังนี้
 - ๓.๑ ลาดยาง
 - ๓.๒ คอนกรีต
 - ๓.๓ หินคลุก/ลูกรัง
 - ๓.๔ อื่นๆ เช่น ถนนดิน, ร่องล้อคอนกรีต, บล็อกคอนกรีต เป็นต้น

แบบรายละเอียดถนนที่ขอลงทะเบียนจำแนกรายสายทาง

๑. หน่วยงาน องค์การบริหารส่วนตำบลหัวทอง มีความประสงค์ที่จะขอลงทะเบียนถนนในความรับผิดชอบเป็นทางหลวงท้องถิ่น ชื่อสายทาง บ้านโคกกลาง หมู่ที่ ๔ สายหลักเชื่อมตำบลทุ่งขามฟู

รหัสสายทาง ขก.๑.๒๑๙-๐๔ ตำบล/แขวง หัวทอง อำเภอ/เขต ภูเวียง จังหวัด ขอนแก่น

ระยะทาง ๒.๓๐๐ กิโลเมตร

๒. ลักษณะของสายทาง

๒.๑ จุดเริ่มต้น กม. ...ก.ม. ...๐+๐๐๐..... พิกัด N ๑๖.๗๕๐๖๕๕ E ๑๐๒.๕๖๑๗๘๒

๒.๒ จุดสิ้นสุด กม. ...ก.ม. ...๒+๓๐๐..... พิกัด N ๑๖.๗๕๕๐๔๖ E ๑๐๒.๕๘๑๓๒๔

ช่วงที่	เขตทาง (ม.)	ระยะทาง (กม.)	ผิวจราจร		ไหล่ทาง/ทางเท้า				หมายเหตุ (กม.)
			ประเภท	กว้าง (ม.)	ประเภท/ลักษณะ		กว้าง (ม.)		
					ซ้าย	ขวา	ซ้าย	ขวา	
๑	๗.๐๐	๐.๐๘๐	ลาดยาง	๖.๐๐	ลูกรัง	ลูกรัง	๐.๕๐	๐.๕๐	๐+๐๐๐ - ๐+๐๘๐
๒	๗.๐๐	๒.๒๒๐	ลูกรัง	๗.๐๐	-	-	-	-	๐+๐๘๐ - ๒+๓๐๐
	รวม	๒.๓๐๐							

ผู้จัดทำข้อมูลรายละเอียดสายทาง

ลงชื่อ)
 (..... นายแทนไท ตวนานิตย์.....)
 (ตำแหน่ง) นายกองตรีการบริหารส่วนตำบลหัวทอง
 (วันที่)

ผลการตรวจสอบและความเห็นประกอบการพิจารณา

พิจารณาแล้วข้อมูลมีความครบถ้วนถูกต้อง

(ลงชื่อ) ผู้ตรวจสอบข้อมูล
 (นายชัยยุทธ ปิงมณี)
 (ตำแหน่ง) ผู้อำนวยการส่วนปฏิบัติการ
 (วันที่) ๑๐ มี.ย. ๒๕๖๖

(ลงชื่อ) ผู้พิจารณา
 (นายธนะพงษ์ สวัสดิ์ไชย)
 (ตำแหน่ง) ผู้อำนวยการแขวงทางหลวงชนบทขอนแก่น
 (วันที่) ๑๐ มี.ย. ๒๕๖๖

๓. แผนที่สังเขปที่ระบุจุดเริ่มต้น - สุดสิ้นสุด และแนวสายทางที่ขอลงทะเบียนเป็นทางหลวงท้องถิ่น

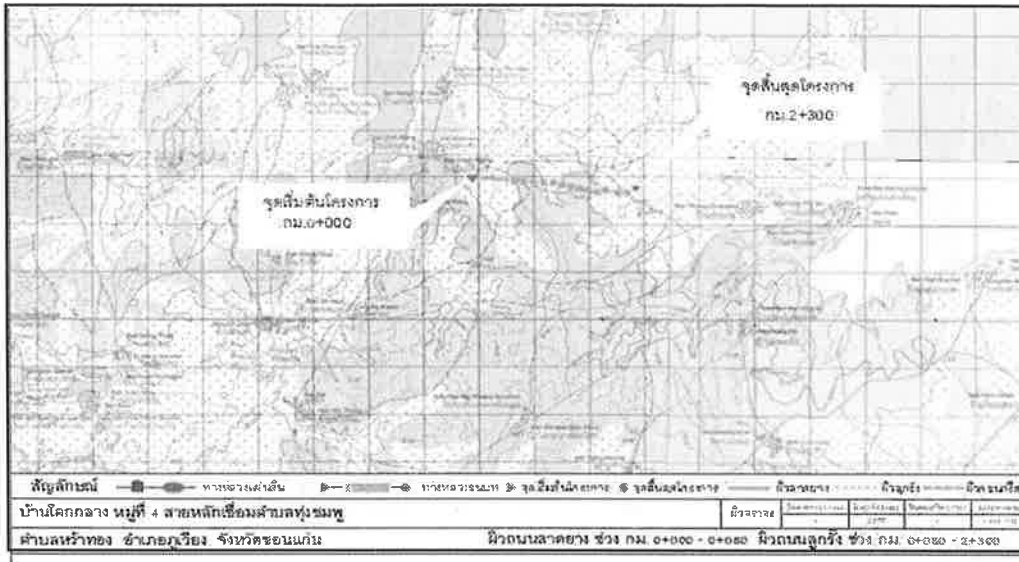

๔. ภาพถ่ายประกอบสายทางที่จุดเริ่มต้น จุดสิ้นสุด และสภาพสายทางโดยทั่วไป



กม. ๐+๐๐๐ (จุดเริ่มต้น)



กม. ๐+๑๕๐ (สภาพสายทางโดยทั่วไป)



กม. ๑+๐๐๐ (สภาพสายทางโดยทั่วไป)



กม. ๒+๓๐๐ (จุดสิ้นสุด)

หมายเหตุ ๑. โปรดระบุข้อความให้ครบถ้วนเพื่อใช้ประกอบการพิจารณาลงทะเบียนเป็นทางหลวงท้องถิ่น

๒. การกรอกข้อมูลในตารางจะกรอกข้อมูลออกเป็นช่วง เมื่อลักษณะทางกายภาพของสายทาง เช่น ประเภท (ผิวจราจร, ไหล่ทาง/ทางเท้า), ความกว้าง (ผิวจราจร, ไหล่ทาง/ทางเท้า) ที่เปลี่ยนแปลงไป

๓. ประเภทของผิวจราจรให้แบ่งออกเป็น ๔ ประเภท ดังนี้

๓.๑ สลาดยาง

๓.๒ คอนกรีต

๓.๓ หินคลุก/ลูกรัง

๓.๔ อื่นๆ เช่น ถนนดิน, ร่องล้อคอนกรีต, บล็อกคอนกรีต เป็นต้น

๓. แผนที่สังเขปที่ระบุจุดเริ่มต้น - สุดสิ้นสุด และแนวสายทางที่ขอลงทะเบียนเป็นทางหลวงท้องถิ่น

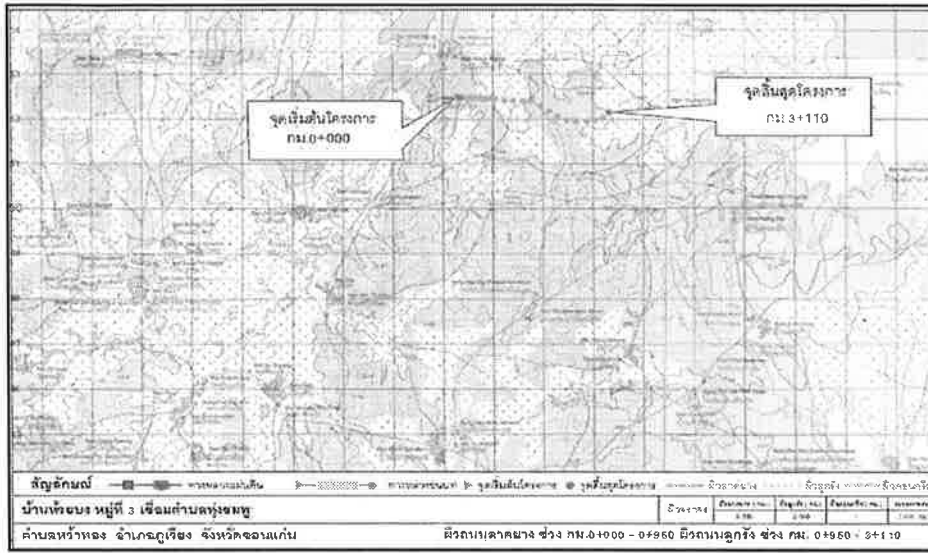

๔. ภาพถ่ายประกอบสายทางที่จุดเริ่มต้น จุดสิ้นสุด และสภาพสายทางโดยทั่วไป



กม. ๐+๐๐๐ (จุดเริ่มต้น)



กม. ๐+๒๕๐ (สภาพสายทางโดยทั่วไป)



กม. ๒+๐๐๐ (สภาพสายทางโดยทั่วไป)



กม. ๓+๑๑๐ (จุดสิ้นสุด)

หมายเหตุ ๑. โปรดระบุข้อความให้ครบถ้วนเพื่อใช้ประกอบการพิจารณาลงทะเบียนเป็นทางหลวงท้องถิ่น

๒. การกรอกข้อมูลในตารางจะกรอกข้อมูลออกเป็นช่วง เมื่อลักษณะทางกายภาพของสายทาง เช่น ประเภท (ผิวจราจร, ไหล่ทาง/ทางเท้า), ความกว้าง (ผิวจราจร, ไหล่ทาง/ทางเท้า) ที่เปลี่ยนแปลงไป

๓. ประเภทของผิวจราจรให้แบ่งออกเป็น ๔ ประเภท ดังนี้

๓.๑ ลาดยาง

๓.๒ คอนกรีต

๓.๓ หินคลุก/ลูกรัง

๓.๔ อื่นๆ เช่น ถนนดิน, ร่องล้อคอนกรีต, บล็อกคอนกรีต เป็นต้น

แบบรายละเอียดถนนที่ขอลงทะเบียนจำแนกรายสายทาง

๑. หน่วยงาน องค์การบริหารส่วนตำบลหัวทอง มีความประสงค์ที่จะขอลงทะเบียนถนนในความรับผิดชอบเป็นทางหลวงท้องถิ่น ชื่อสายทาง บ้านพระบาท หมู่ที่ ๒ เชื่อมตำบลทุ่งขมพู
 รหัสสายทาง ขก.๑๒๑๙-๑๒ ตำบล/แขวง หัวทอง อำเภอ/เขต ภูเวียง จังหวัด ขอนแก่น
 ระยะทาง ๓.๘๐๐ กิโลเมตร

๒. ลักษณะของสายทาง

๒.๑ จุดเริ่มต้น กม. ก.ม. ๐+๐๐๐ พิกัด N ๑๖.๗๒๑๒๕๐ E ๑๐๒.๔๔๕๕๑๘
 ๒.๒ จุดสิ้นสุด กม. ก.ม. ๓+๘๐๐ พิกัด N ๑๖.๗๑๗๑๕๗ E ๑๐๒.๔๗๓๘๘๖

ช่วง ที่	เขตทาง (ม.)	ระยะทาง (กม.)	ผิวจราจร		ไหล่ทาง/ทางเท้า				หมายเหตุ (กม.)
			ประเภท	กว้าง (ม.)	ประเภท/ลักษณะ		กว้าง (ม.)		
					ซ้าย	ขวา	ซ้าย	ขวา	
๑	๗.๐๐	๐.๔๐๐	ลาดยาง	๖.๐๐	ลูกรัง	ลูกรัง	๐.๕๐	๐.๕๐	๐+๐๐๐ - ๐+๔๐๐
๒	๗.๐๐	๓.๔๐๐	ลูกรัง	๗.๐๐	-	-	-	-	๐+๔๐๐ - ๓+๘๐๐
รวม		๓.๘๐๐							

ผู้จัดทำข้อมูลรายละเอียดสายทาง
ลงชื่อ) (..... นายแทนไท คุณาณิษฐ์) (ตำแหน่ง) นายกองตรีบรรณบริหารส่วนตำบลหัวทอง (วันที่)

ผลการตรวจสอบและความเห็นประกอบการพิจารณา
พิจารณาแล้วข้อมูลมีความครบถ้วนถูกต้อง
(ลงชื่อ) ผู้ตรวจสอบข้อมูล (..... นายชัยยุทธ บึงม) (ตำแหน่ง) ผู้อำนวยการส่วนปฏิบัติการ (วันที่) ๑๐ มิ.ย. ๒๕๖๖
(ลงชื่อ) ผู้พิจารณา (..... นายณะพงษ์ สวัสดิ์ไชย) (ตำแหน่ง) ผู้อำนวยการแขวงทางหลวงชนบทขอนแก่น (วันที่) ๑๐ มิ.ย. ๒๕๖๖



ที่ ขก ๘๙๕๐๓ / ๕๖๐

ที่ทำการองค์การบริหารส่วนตำบลห้วยทอง
อำเภอภูเวียง จังหวัดขอนแก่น ๔๐๑๕๐

๑๐ กรกฎาคม ๒๕๖๖

เรื่อง ขอความอนุเคราะห์ตรวจสอบข้อมูลประกอบการลงทะเบียนเป็นทางหลวงท้องถิ่น

เรียน ผู้อำนวยการแขวงทางหลวงชนบทขอนแก่น

สิ่งที่ส่งมาด้วย หนังสือองค์การบริหารส่วนตำบลห้วยทอง ที่ ขก ๘๙๕๐๓ / ๕๖๐ ลงวันที่ ๑๐ กรกฎาคม ๒๕๖๖
เรื่อง ขอลงทะเบียนเป็นทางหลวงท้องถิ่น (แบบ ทล.๑ (ข) จำนวน ๑ ชุด

ด้วยองค์การบริหารส่วนตำบลห้วยทอง มีความประสงค์ที่จะขอลงทะเบียนถนนในความ
รับผิดชอบเป็นทางหลวงท้องถิ่น ตามพระราชบัญญัติทางหลวง พ.ศ.๒๕๓๕ แก้ไขเพิ่มเติมโดยพระราชบัญญัติ
ทางหลวง (ฉบับที่ ๒) พ.ศ.๒๕๔๙ จำนวน ๕ สายทาง รายละเอียดที่ส่งมาด้วย

ในการนี้จึงขอความอนุเคราะห์ท่านได้โปรดตรวจสอบข้อมูลประกอบการลงทะเบียนฯ และลง
นามในแบบรายละเอียดถนนที่ลงทะเบียนจำแนกรายสายทาง (ทล.๓) ตามที่ส่งมาด้วย

ทั้งนี้ หากพบว่าข้อมูลประกอบการลงทะเบียนเป็นทางหลวงท้องถิ่นครบถ้วนถูกต้อง โปรด
รวบรวมและจัดส่งให้ สำนักงานส่งเสริมการปกครองท้องถิ่นจังหวัดขอนแก่น เพื่อพิจารณาลงทะเบียนตาม
ขั้นตอนต่อไป

จึงเรียนมาเพื่อโปรดพิจารณาดำเนินการ

ขอแสดงความนับถือ



(นายแทนไท คณานิตย์)

นายกองค์การบริหารส่วนตำบลห้วยทอง

กองช่าง อบต.ห้วยทอง

โทร./โทรสาร ๐๔๓ - ๓๐๖๒๕๖

www.nongkungthanasan.go.th



แบบ ทธ.๑(ข)

ที่ ขก ๘๙๕๐๓ / ๕๕๑

ที่ทำการองค์การบริหารส่วนตำบลห้วยทอง
อำเภอภูเวียง จังหวัดขอนแก่น ๔๐๑๕๐

๑๐ กรกฎาคม ๒๕๖๖

เรื่อง ขอลงทะเบียนทางสาธารณะเป็นทางหลวงท้องถิ่น

เรียน ผู้ว่าราชการจังหวัดขอนแก่น

อ้างถึง พระราชบัญญัติทางหลวง พ.ศ.๒๕๓๕ แก้ไขเพิ่มเติมโดยพระราชบัญญัติทางหลวง (ฉบับที่ ๒) พ.ศ.๒๕๔๙

สิ่งที่ส่งมาด้วย	๑. แบบการลงทะเบียนเป็นทางหลวงท้องถิ่น (ทล.๒)	จำนวน...๑...ชุด
	๒. แบบรายละเอียดถนนที่ขอลงทะเบียนจำแนกรายสายทาง (ทล.๓)	จำนวน...๕...ชุด
	๓. แบบหนังสือแสดงความประสงค์ เรื่องอุทิศที่ดิน (ทล.๔)	จำนวน...-...ชุด
	๔. แบบสมุดลงทะเบียนคุมสายทาง ทางหลวงท้องถิ่น (ทล.๕)	จำนวน...๑...ชุด

ตามพระราชบัญญัติทางหลวงที่อ้างถึง มาตรา ๑๓ (๓) กำหนดให้ผู้ว่าราชการจังหวัดเป็นผู้จัด
ให้ลงทะเบียนทางหลวงท้องถิ่นไว้ ณ ศาลากลางจังหวัด นั้น

องค์การบริหารส่วนตำบลห้วยทอง มีความประสงค์ที่จะขอลงทะเบียนถนนในความ
รับผิดชอบเป็นทางหลวงท้องถิ่น จำนวน.....๕.....สายทาง โดยมีรายละเอียดตามสิ่งที่ส่งมาด้วย จึงขอความ
อนุเคราะห์ท่านพิจารณาการลงทะเบียนให้เป็นทางหลวงท้องถิ่น เพื่อให้เป็นไปตามพระราชบัญญัติทาง
หลวงที่อ้างถึงต่อไป

จึงเรียนมาเพื่อโปรดพิจารณา

ขอแสดงความนับถือ

(นายแทนไท คณานิตย์)

นายกองค์การบริหารส่วนตำบลห้วยทอง

กองช่าง อบต.ห้วยทอง

โทร./โทรสาร ๐๔๓ - ๓๐๖๒๕๖

www.nongkungthanasan.go.th

ขอนแก่น:เมืองหัตถกรรมโลกแห่งผ้ามัดหมี่

Khon Kaen : World Craft City For Lkat (Mudmee)

แบบการลงทะเบียนเป็นทางหลวงท้องถิ่น

หน่วยงาน องค์การบริหารส่วนตำบลห้วยทอง มีความประสงค์ที่จะขอลงทะเบียนถนนในความรับผิดชอบเป็นทางหลวงท้องถิ่น ตามพระราชบัญญัติทางหลวง พ.ศ.๒๕๓๕ แก้ไขเพิ่มเติมโดยพระราชบัญญัติทางหลวง (ฉบับที่ ๒) พ.ศ.๒๕๔๙ จำนวน.....๕.....สายทาง ดังนี้

ลำดับ	รหัสสายทาง	ชื่อสายทาง	ระยะทาง (กม.)
๑	ขก.ถ.๒๑๙-๐๙	แยกนางนางพิสมัย - ฝ่ายสี่จอม	๒.๗๐๐
๒	ขก.ถ.๒๑๙-๑๐	ถนนบ่อขยะ หมู่ที่ ๑	๑.๔๒๐
๓	ขก.ถ.๒๑๙-๑๑	แยกกกบก หมู่ที่ ๒	๒.๖๐๐
๔	ขก.ถ.๒๑๙-๑๒	ซอยเมรุ บ้านพระบาท หมู่ที่ ๒	๐.๕๕๐
๕	ขก.ถ.๒๑๙-๑๓	สายโคกปากง่าม บ้านห้วยบง หมู่ที่ ๓	๑.๖๐๐
ความเห็นประกอบการพิจารณา		คำสั่ง	
<p style="text-align: center;">เห็นควรลงทะเบียนเป็นทางหลวงท้องถิ่น</p> <p>(ลงชื่อ) _____ (นายโชคชัย ศรีหิรัญรัตน์) ท้องถิ่นจังหวัดขอนแก่น</p> <p>(วันที่) _____</p>		<p style="text-align: center;">ให้ลงทะเบียนเป็นทางหลวงท้องถิ่นได้และมอบหมายให้ สำนักงานส่งเสริมการปกครองท้องถิ่น จังหวัดขอนแก่น แจ้ง แหวงทางหลวงชนบทขอนแก่น ทราบต่อไป</p> <p style="text-align: center;">(ลงชื่อ) _____ (นายพันธ์เทพ เสาโกศล) รองผู้ว่าราชการจังหวัดขอนแก่น-ปฏิบัติราชการแทน ผู้ว่าราชการจังหวัดขอนแก่น</p> <p>(วันที่) _____ ๑๑ ส.ค. ๒๕๖๖</p>	

แบบรายละเอียดถนนที่ขอลงทะเบียนจำแนกรายสายทาง

๑. หน่วยงาน องค์การบริหารส่วนตำบลหัวทอง มีความประสงค์ที่จะขอลงทะเบียนถนนในความรับผิดชอบเป็นทางหลวงท้องถิ่น ชื่อสายทาง แยกนางพินิจ ฝ่ายสี่จอม
 รหัสสายทาง ขก.๑๒๑๕-๐๕ ตำบล/แขวง หัวทอง อำเภอ/เขต ภูเวียง จังหวัด ขอนแก่น
 ระยะทาง ๒,๗๐๐ กิโลเมตร

๒. ลักษณะของสายทาง

๒.๑ จุดเริ่มต้น กม. ก.ม. ๐+๐๐๐ พิกัด N ๑๖.๗๐๔๑๔๔ E ๑๐๒.๔๔๗๕๐๗
 ๒.๒ จุดสิ้นสุด กม. ก.ม. ๒+๗๐๐ พิกัด N ๑๖.๗๐๕๗๕๑ E ๑๐๒.๔๕๒๖๖๔

ช่วงที่	เขตทาง (ม.)	ระยะทาง (กม.)	ผิวจราจร		ไหล่ทาง/ทางเท้า				หมายเหตุ (กม.)
			ประเภท	กว้าง (ม.)	ประเภท/ลักษณะ		กว้าง (ม.)		
					ซ้าย	ขวา	ซ้าย	ขวา	
๑	๖.๐๐	๒.๗๐๐	ลูกรัง	๖.๐๐	-	-	-	-	๐+๐๐๐ - ๒+๗๐๐
รวม		๒.๗๐๐							

ผู้จัดทำข้อมูลรายละเอียดสายทาง
ลงชื่อ <u></u> (<u>นายแทนไท คอภานิตย์</u>) (ตำแหน่ง) <u>นายกองค์การบริหารส่วนตำบลหัวทอง</u> (วันที่) _____

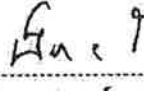
ผลการตรวจสอบและความเห็นประกอบการพิจารณา
พิจารณาแล้วข้อมูลมีความครบถ้วนถูกต้อง (ลงชื่อ) <u></u> ผู้ตรวจสอบข้อมูล (<u>นายชัยยุทธ ปิงม</u>) (ตำแหน่ง) <u>ผู้อำนวยการส่วนปฏิบัติการ</u> (วันที่) <u>๒๖ ก.ค. ๒๕๖๖</u>
(ลงชื่อ) <u></u> ผู้พิจารณา (<u>นายธนพงษ์ สวัสดิ์ไชย</u>) (ตำแหน่ง) <u>ผู้อำนวยการแขวงทางหลวงชนบทขอนแก่น</u> (วันที่) <u>๒๖ ก.ค. ๒๕๖๖</u>

๓. แผนที่สังเขปที่ระบุจุดเริ่มต้น - จุดสิ้นสุด และแนวสายทางที่ขอลงทะเบียนเป็นทางหลวงท้องถิ่น

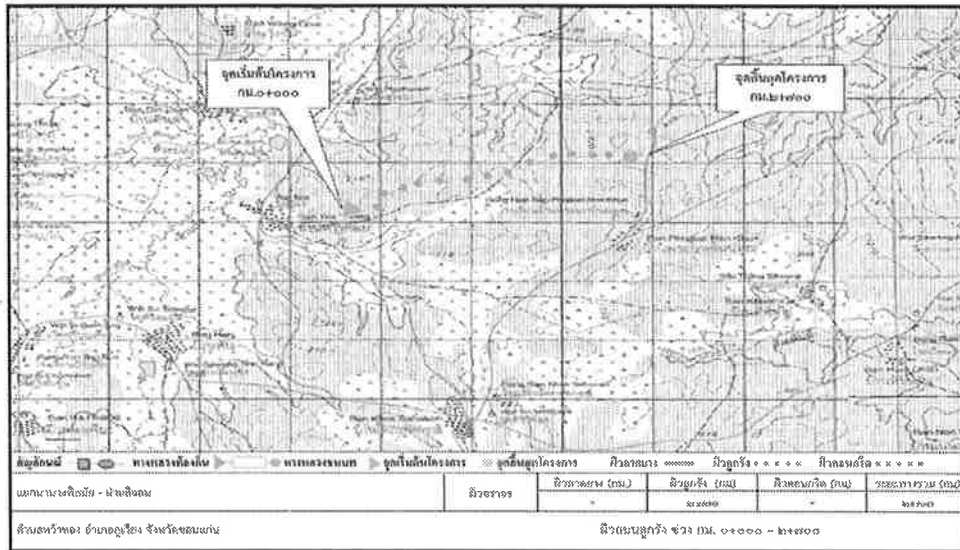

๔. ภาพถ่ายประกอบสายทางที่จุดเริ่มต้น จุดสิ้นสุด และสภาพสายทางโดยทั่วไป



กม. ๐+๐๐๐ (จุดเริ่มต้น)



กม. ๑+๐๐๐ (สภาพสายทางโดยทั่วไป)



กม. ๒+๐๐๐ (สภาพสายทางโดยทั่วไป)



กม. ๒+๗๐๐ (จุดสิ้นสุด)

- หมายเหตุ**
๑. โปรดระบุข้อความให้ครบถ้วนเพื่อใช้ประกอบการพิจารณาลงทะเบียนเป็นทางหลวงท้องถิ่น
 ๒. การกรอกข้อมูลในตารางจะกรอกข้อมูลออกเป็นช่วง เมื่อลักษณะทางกายภาพของสายทาง เช่น ประเภท (ผิวจราจร, ไหล่ทาง/ทางเท้า), ความกว้าง (ผิวจราจร, ไหล่ทาง/ทางเท้า) ที่เปลี่ยนแปลงไป
 ๓. ประเภทของผิวจราจรให้แบ่งออกเป็น ๔ ประเภท ดังนี้
 - ๓.๑ ลาดยาง
 - ๓.๒ คอนกรีต
 - ๓.๓ หินคลุก/ลูกรัง
 - ๓.๔ อื่นๆ เช่น ถนนดิน, ร่องล้อคอนกรีต, บล็อกคอนกรีต เป็นต้น

แบบรายละเอียดถนนที่ขอลงทะเบียนจำแนกรายสายทาง

๑. หน่วยงาน องค์การบริหารส่วนตำบลหัวทอง มีความประสงค์ที่จะขอลงทะเบียนถนนในความรับผิดชอบเป็นทาง
 หลวงท้องถิ่น ชื่อสายทาง ถนนน้อยขะ หมู่ที่ ๑
 รหัสสายทาง ขก.๑๒๑๙-๑๐ ตำบล/แขวง หัวทอง อำเภอ/เขต ภูเวียง จังหวัด ขอนแก่น
 ระยะทาง ๑.๕๒๐ กิโลเมตร

๒. ลักษณะของสายทาง

๒.๑ จุดเริ่มต้น กม. ...ก.ม. ๐+๐๐๐ พิกัด N ๑๖.๗๐๔๑๕๕ E ๑๐๒.๔๔๙๕๐๗
 ๒.๒ จุดสิ้นสุด กม. ...ก.ม. ๑+๕๒๐ พิกัด N ๑๖.๗๐๙๓๕๑ E ๑๐๒.๔๕๒๑๖๕

ช่วง ที่	เขตทาง (ม.)	ระยะทาง (กม.)	ผิวจราจร		ไหล่ทาง/ทางเท้า				หมายเหตุ (กม.)
			ประเภท	กว้าง (ม.)	ประเภท/ลักษณะ		กว้าง (ม.)		
					ซ้าย	ขวา	ซ้าย	ขวา	
๑	๕.๐๐	๐.๕๐๐	คสล.	๕.๐๐	-	-	-	-	๐+๐๐๐ - ๐+๕๐๐
๒	๕.๐๐	๐.๙๒๐	ลูกรัง	๕.๐๐	-	-	-	-	๐+๕๐๐ - ๑+๔๒๐
รวม		๑.๕๒๐							

ผู้จัดทำข้อมูลรายละเอียดสายทาง

ลงชื่อ) [ลายเซ็น]
 (นายแทนไท คมนานิตย์)
 (ตำแหน่ง) นายกองค์การบริหารส่วนตำบลหัวทอง
 (วันที่) _____

ผลการตรวจสอบและความเห็นประกอบพิจารณา

พิจารณาแล้วข้อมูลมีความครบถ้วนถูกต้อง

(ลงชื่อ) [ลายเซ็น] ผู้ตรวจสอบข้อมูล
 (นายชัยยุทธ ปิงม)
 (ตำแหน่ง) ผู้อำนวยการส่วนปฏิบัติการ
 (วันที่) ๒๖ ก.ค. ๒๕๖๖

(ลงชื่อ) [ลายเซ็น] ผู้พิจารณา
 (นายธนพงษ์ สวัสดิ์ไชย)
 (ตำแหน่ง) ผู้อำนวยการแขวงทางหลวงชนบทขอนแก่น
 (วันที่) ๒๖ ก.ค. ๒๕๖๖

๓. แผนที่สังเขปที่ระบุจุดเริ่มต้น - สุดสิ้นสุด และแนวสายทางที่ขอลงทะเบียนเป็นทางหลวงท้องถิ่น

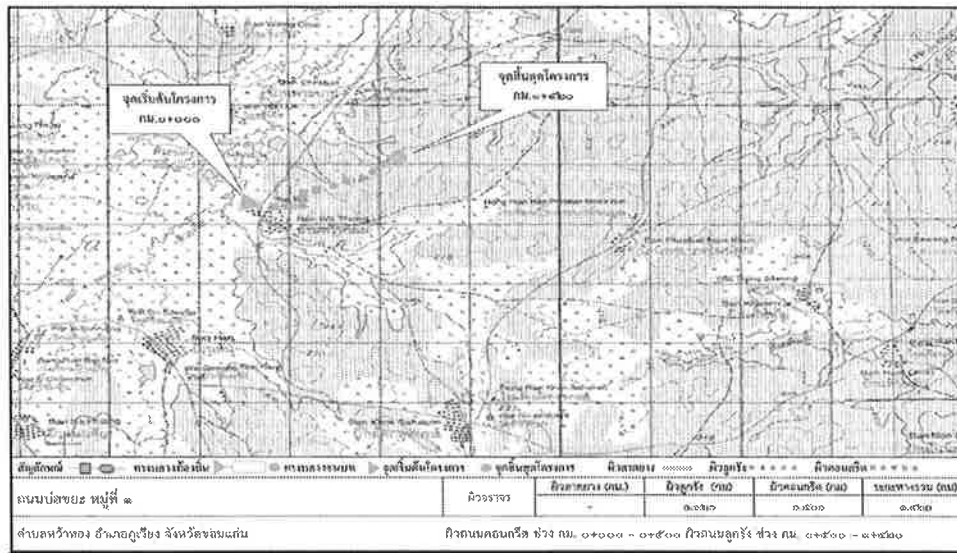

๔. ภาพถ่ายประกอบสายทางที่จุดเริ่มต้น จุดสิ้นสุด และสภาพสายทางโดยทั่วไป



กม. ๐+๐๐๐ (จุดเริ่มต้น)



กม. ๐+๕๐๐ (สภาพสายทางโดยทั่วไป)



กม. ๑+๐๐๐ (สภาพสายทางโดยทั่วไป)



กม. ๑+๕๒๐ (จุดสิ้นสุด)

- หมายเหตุ**
- โปรดระบุข้อความให้ครบถ้วนเพื่อใช้ประกอบการพิจารณาลงทะเบียนเป็นทางหลวงท้องถิ่น
 - การกรอกข้อมูลในตารางจะกรอกข้อมูลออกเป็นช่วง เมื่อลักษณะทางกายภาพของสายทาง เช่น ประเภท (ผิวจราจร, ไหล่ทาง/ทางเท้า), ความกว้าง (ผิวจราจร, ไหล่ทาง/ทางเท้า) ที่เปลี่ยนแปลงไป
 - ประเภทของผิวจราจรให้แบ่งออกเป็น ๔ ประเภท ดังนี้
 - ลาดยาง
 - คอนกรีต
 - หินคลุก/ลูกรัง
 - อื่นๆ เช่น ถนนดิน, ร่องล้อคอนกรีต, บล็อกคอนกรีต เป็นต้น

๓. แผนที่สังเขปที่ระบุจุดเริ่มต้น - จุดสิ้นสุด และแนวสายทางที่ขอลงทะเบียนเป็นทางหลวงท้องถิ่น

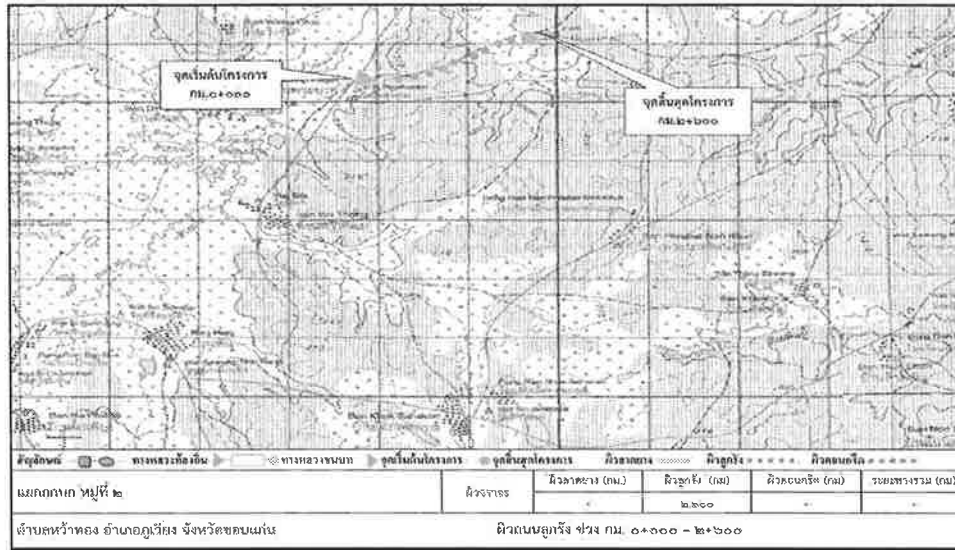

๔. ภาพถ่ายประกอบสายทางที่จุดเริ่มต้น จุดสิ้นสุด และสภาพสายทางโดยทั่วไป



กม. ๐+๐๐๐ (จุดเริ่มต้น)



กม. ๑+๐๐๐ (สภาพสายทางโดยทั่วไป)



กม. ๒+๐๐๐ (สภาพสายทางโดยทั่วไป)



กม. ๒+๖๐๐ (จุดสิ้นสุด)

- หมายเหตุ**
๑. โปรดระบุข้อความให้ครบถ้วนเพื่อใช้ประกอบการพิจารณาลงทะเบียนเป็นทางหลวงท้องถิ่น
 ๒. การกรอกข้อมูลในตารางจะกรอกข้อมูลออกเป็นช่วง เมื่อลักษณะทางกายภาพของสายทาง เช่น ประเภท (ผิวจราจร, ไหล่ทาง/ทางเท้า), ความกว้าง (ผิวจราจร, ไหล่ทาง/ทางเท้า) ที่เปลี่ยนแปลงไป
 ๓. ประเภทของผิวจราจรให้แบ่งออกเป็น ๔ ประเภท ดังนี้
 - ๓.๑ ลาดยาง
 - ๓.๒ คอนกรีต
 - ๓.๓ หินคลุก/ลูกรัง
 - ๓.๔ อื่นๆ เช่น ถนนดิน, ร่องล้อคอนกรีต, บล็อกคอนกรีต เป็นต้น

แบบรายละเอียดถนนที่ขอลงทะเบียนจำแนกรายสายทาง

๑. หน่วยงาน องค์การบริหารส่วนตำบลหัวทอง มีความประสงค์ที่จะลงทะเบียนถนนในความรับผิดชอบเป็นทาง
 หลวงท้องถิ่น ชื่อสายทาง ซอยนเร บ้านพระบาท หมู่ที่ ๒
 รหัสสายทาง ขถ.๒๒๑๙-๑๒ ตำบล/แขวง หัวทอง อำเภอ/เขต ภูเวียง จังหวัด ขอนแก่น
 ระยะทาง ๐.๕๕๐ กิโลเมตร

๒. ลักษณะของสายทาง

๒.๑ จุดเริ่มต้น กม. ...ก.ม. ๐+๐๐๐ พิกัด N ๑๖.๗๒๙๗๗๔ E ๑๐๒.๔๙๓๗๖๔
 ๒.๒ จุดสิ้นสุด กม. ...ก.ม. ๐+๕๕๐ พิกัด N ๑๖.๗๒๑๐๕๕๙ E ๑๐๒.๔๙๕๒๙๒

ช่วง ที่	เขตทาง (ม.)	ระยะทาง (กม.)	ผิวจราจร		ไหล่ทาง/ทางเท้า				หมายเหตุ (กม.)
			ประเภท	กว้าง (ม.)	ประเภท/ลักษณะ		กว้าง (ม.)		
					ซ้าย	ขวา	ซ้าย	ขวา	
๑	๒.๐๐	๐.๕๕๐	คสล.	๕.๐๐	-	-	-	-	๐+๐๐๐ - ๐+๕๕๐
รวม		๐.๕๕๐							

ผู้จัดทำข้อมูลรายละเอียดสายทาง

ลงชื่อ) [Signature]
 (นายแทนไท คอมาณีย์)
 (ตำแหน่ง) นายกองจัดการบริหารส่วนตำบลหัวทอง
 (วันที่) _____

ผลการตรวจสอบและความเห็นประกอบพิจารณา

พิจารณาแล้วข้อมูลมีความครบถ้วนถูกต้อง

(ลงชื่อ) [Signature] ผู้ตรวจสอบข้อมูล
 (นายชัยยุทธ บึงม)
 (ตำแหน่ง) ผู้อำนวยการส่วนปฏิบัติการ
 (วันที่) ๒๖ ก.ค. ๒๕๖๖

(ลงชื่อ) [Signature] ผู้พิจารณา
 (นายธนพงษ์ สวัสดิ์ไชย)
 (ตำแหน่ง) ผู้อำนวยการแขวงทางหลวงชนบทขอนแก่น
 (วันที่) ๒๖ ก.ค. ๒๕๖๖

๓. แผนที่สังเขปที่ระบุจุดเริ่มต้น - จุดสิ้นสุด และแนวสายทางที่ขอลงทะเบียนเป็นทางหลวงท้องถิ่น

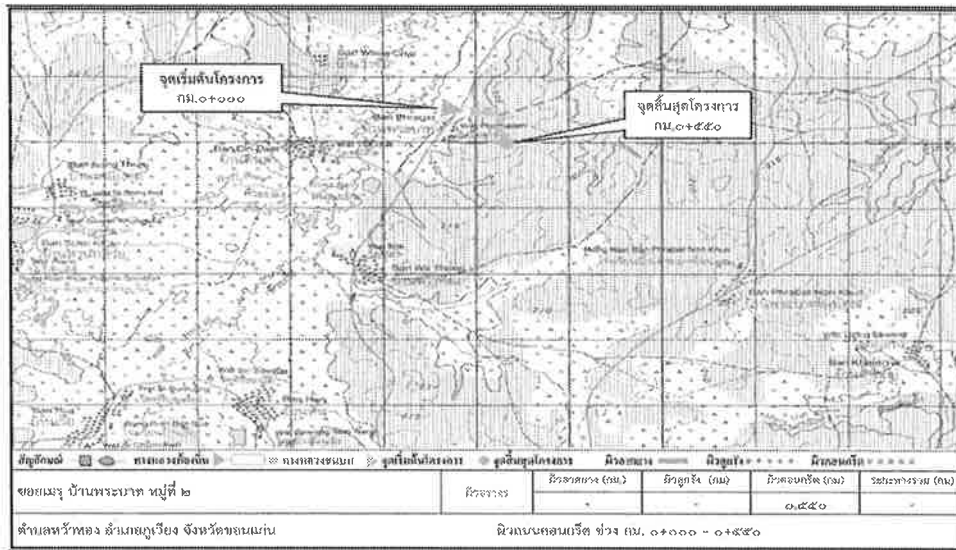

๔. ภาพถ่ายประกอบสายทางที่จุดเริ่มต้น จุดสิ้นสุด และสภาพสายทางโดยทั่วไป



กม. ๐+๐๐๐ (จุดเริ่มต้น)



กม. ๐+๑๐๐ (สภาพสายทางโดยทั่วไป)

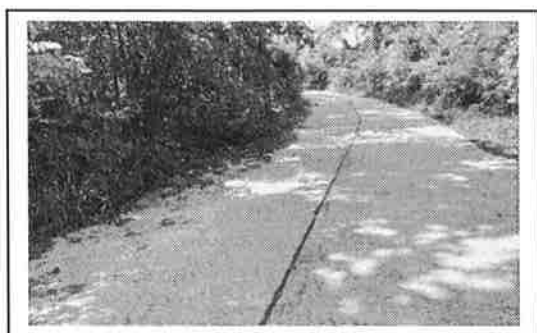

กม. ๐+๓๐๐ (สภาพสายทางโดยทั่วไป)



กม. ๐+๕๕๐ (จุดสิ้นสุด)

หมายเหตุ ๑. โปรดระบุข้อความให้ครบถ้วนเพื่อใช้ประกอบการพิจารณาลงทะเบียนเป็นทางหลวงท้องถิ่น

๒. การกรอกข้อมูลในตารางจะกรอกข้อมูลออกเป็นช่วง เมื่อลักษณะทางกายภาพของสายทาง เช่น ประเภท (ผิวจราจร, ไหล่ทาง/ทางเท้า), ความกว้าง (ผิวจราจร, ไหล่ทาง/ทางเท้า) ที่เปลี่ยนแปลงไป

๓. ประเภทของผิวจราจรให้แบ่งออกเป็น ๔ ประเภท ดังนี้

๓.๑ สลาดยาง

๓.๒ คอนกรีต

๓.๓ หินคลุก/ลูกรัง

๓.๔ อื่นๆ เช่น ถนนดิน, ร่องล้อคอนกรีต, บล็อกคอนกรีต เป็นต้น

แบบรายละเอียดถนนที่ขอลงทะเบียนจำแนกรายสายทาง

๑. หน่วยงาน องค์การบริหารส่วนตำบลหัวทอง มีความประสงค์ที่จะขอลงทะเบียนถนนในความรับผิดชอบเป็นทางหลวงท้องถิ่น ชื่อสายทาง สายโคกปากง่าม บ้านหัวบง หมู่ที่ ๓
 รหัสสายทาง ขก.จ.๒๑๙-๑๓ ตำบล/แขวง หัวทอง อำเภอ/เขต ภูเวียง จังหวัด ขอนแก่น
 ระยะทาง ๑.๖๐๐ กิโลเมตร

๒. ลักษณะของสายทาง

๒.๑ จุดเริ่มต้น กม. ...ก.ม. ...๐+๐๐๐ พิกัด N ๑๖.๗๐๔๑๔๔ E ๑๐๒.๔๙๙๕๐๗
 ๒.๒ จุดสิ้นสุด กม. ...ก.ม. ...๑+๖๐๐ พิกัด N ๑๖.๗๐๔๓๕๑ E ๑๐๒.๔๙๗๙๖๔

ช่วงที่	เขตทาง (ม.)	ระยะทาง (กม.)	ผิวจราจร		ไหล่ทาง/ทางเท้า				หมายเหตุ (กม.)
			ประเภท	กว้าง (ม.)	ประเภท/ลักษณะ		กว้าง (ม.)		
					ซ้าย	ขวา	ซ้าย	ขวา	
๑	๖.๐๐	๐.๑๖๐	คสล.	๕.๐๐	-	-	-	-	๐+๐๐๐ - ๐+๑๖๐
๒	๖.๐๐	๑.๔๔๐	ลูกรัง	๖.๐๐	-	-	-	-	๐+๑๖๐ - ๑+๖๐๐
รวม		๑.๖๐๐							

ผู้จัดทำข้อมูลรายละเอียดสายทาง
(ลงชื่อ) (นายแทนไท คณานิตย์) (ตำแหน่ง) นายกองจัดการบริหารส่วนตำบลหัวทอง (วันที่)

ผลการตรวจสอบและความเห็นประกอบการพิจารณา
พิจารณาแล้วข้อมูลมีความครบถ้วนถูกต้อง (ลงชื่อ) ผู้ตรวจสอบข้อมูล (นายชัยยุทธ ปิงม) (ตำแหน่ง) ผู้อำนวยการส่วนปฏิบัติการ (วันที่) ๒๖ ก.ค. ๒๕๖๖
(ลงชื่อ) ผู้พิจารณา (นายธนะพงษ์ สวัสดิ์ไชย) (ตำแหน่ง) ผู้อำนวยการแขวงทางหลวงชนบทขอนแก่น (วันที่) ๒๖ ก.ค. ๒๕๖๖

๓. แผนที่สังเขปที่ระบุจุดเริ่มต้น - สุดสิ้นสุด และแนวสายทางที่ขอลงทะเบียนเป็นทางหลวงท้องถิ่น

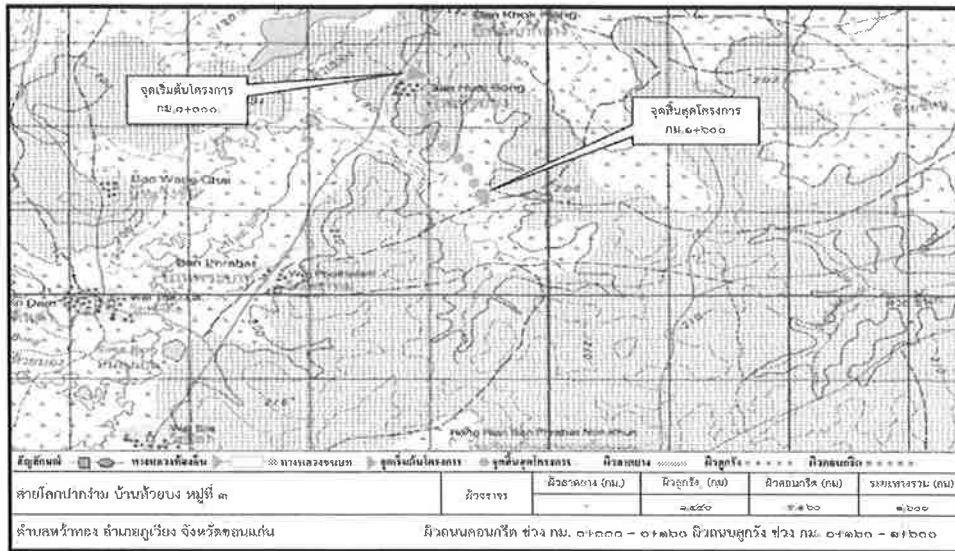

๔. ภาพถ่ายประกอบสายทางที่จุดเริ่มต้น จุดสิ้นสุด และสภาพสายทางโดยทั่วไป



กม. ๐+๐๐๐ (จุดเริ่มต้น)



กม. ๐+๑๕๐ (สภาพสายทางโดยทั่วไป)



กม. ๐+๕๐๐ (สภาพสายทางโดยทั่วไป)



กม. ๐+๖๐๐ (จุดสิ้นสุด)

- หมายเหตุ**
๑. โปรดระบุข้อความให้ครบถ้วนเพื่อใช้ประกอบการพิจารณาลงทะเบียนเป็นทางหลวงท้องถิ่น
 ๒. การกรอกข้อมูลในตารางจะกรอกข้อมูลออกเป็นช่วง เมื่อลักษณะทางกายภาพของสายทาง เช่น ประเภท (ผิวจราจร, ไหล่ทาง/ทางเท้า), ความกว้าง (ผิวจราจร, ไหล่ทาง/ทางเท้า) ที่เปลี่ยนแปลงไป
 ๓. ประเภทของผิวจราจรให้แบ่งออกเป็น ๔ ประเภท ดังนี้
 - ๓.๑ ลาดยาง
 - ๓.๒ คอนกรีต
 - ๓.๓ หินคลุก/ลูกรัง
 - ๓.๔ อื่นๆ เช่น ถนนดิน, ร่องล้อคอนกรีต, บล็อกคอนกรีต เป็นต้น



ที่ ขก ๘๘๕๐๓ / ๖๘๘

ที่ทำการองค์การบริหารส่วนตำบลห้วยทอง
อำเภอภูเวียง จังหวัดขอนแก่น ๔๐๑๕๐

๕ กันยายน ๒๕๖๖

เรื่อง ขอบขออนุญาตตรวจสอบข้อมูลประกอบการลงทะเบียนเป็นทางหลวงท้องถิ่น
เรียน ผู้อำนวยการแขวงทางหลวงชนบทขอนแก่น

สิ่งที่ส่งมาด้วย หนังสือองค์การบริหารส่วนตำบลห้วยทอง ที่ ขก ๘๘๕๐๓ / ๖๘๘ ลงวันที่ ๕ กันยายน ๒๕๖๖
เรื่อง ขอลงทะเบียนเป็นทางหลวงท้องถิ่น (แบบ ทถ.๑ (ข) จำนวน ๑ ชุด

ด้วยองค์การบริหารส่วนตำบลห้วยทอง มีความประสงค์ที่จะขอลงทะเบียนถนนในความ
รับผิดชอบเป็นทางหลวงท้องถิ่น ตามพระราชบัญญัติทางหลวง พ.ศ.๒๕๓๕ แก้ไขเพิ่มเติมโดยพระราชบัญญัติ
ทางหลวง (ฉบับที่ ๒) พ.ศ.๒๕๔๙ จำนวน ๖ สายทาง รายละเอียดที่ส่งมาด้วย

ในการนี้จึงขอความอนุเคราะห์ท่านได้โปรดตรวจสอบข้อมูลประกอบการลงทะเบียนฯ และลง
นามในแบบรายละเอียดถนนที่ขอลงทะเบียนจำแนกรายสายทาง (ทถ.๓) ตามที่ส่งมาด้วย

ทั้งนี้ หากพบว่าข้อมูลประกอบการลงทะเบียนเป็นทางหลวงท้องถิ่นครบถ้วนถูกต้อง โปรด
รวบรวมและจัดส่งให้ สำนักงานส่งเสริมการปกครองท้องถิ่นจังหวัดขอนแก่น เพื่อพิจารณาลงทะเบียนตาม
ขั้นตอนต่อไป

จึงเรียนมาเพื่อโปรดพิจารณาดำเนินการ

ขอแสดงความนับถือ



(นายแทนไท คมนานิตย์)

นายกองค์การบริหารส่วนตำบลห้วยทอง

กองช่าง อบต.ห้วยทอง

โทร./โทรสาร ๐๔๓ - ๓๐๖๒๕๖

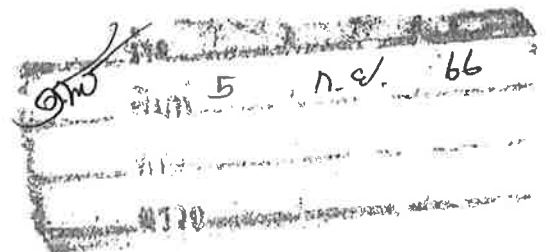
www.nongkungthanasan.go.th





แบบ ทถ.๑(ข)

ที่ ขก ๘๘๕๐๓/๑๘๘

ที่ทำการองค์การบริหารส่วนตำบลห้วยทอง
อำเภอภูเวียง จังหวัดขอนแก่น ๔๐๑๕๐

๕ กันยายน ๒๕๖๖

เรื่อง ขอลงทะเบียนทางสาธารณะเป็นทางหลวงท้องถิ่น

เรียน ผู้ว่าราชการจังหวัดขอนแก่น

อ้างถึง พระราชบัญญัติทางหลวง พ.ศ.๒๕๓๕-แก้ไขเพิ่มเติมโดยพระราชบัญญัติทางหลวง (ฉบับที่ ๒) พ.ศ.๒๕๔๙

สิ่งที่ส่งมาด้วย	๑. แบบการลงทะเบียนเป็นทางหลวงท้องถิ่น (ทถ.๒)	จำนวน...๑...ชุด
	๒. แบบรายละเอียดถนนที่ขอลงทะเบียนจำแนกรายสายทาง (ทถ.๓)	จำนวน...๖...ชุด
	๓. แบบหนังสือแสดงความประสงค์ เรื่องอุทิศที่ดิน (ทถ.๔)	จำนวน.....ชุด
	๔. แบบสมุดลงทะเบียนคุมสายทาง ทางหลวงท้องถิ่น (ทถ.๕)	จำนวน...๑...ชุด

ตามพระราชบัญญัติทางหลวงที่อ้างถึง มาตรา ๑๓ (๓) กำหนดให้ผู้ว่าราชการจังหวัดเป็นผู้จัดให้ลงทะเบียนทางหลวงท้องถิ่นไว้ ณ ศาลากลางจังหวัด นั้น

องค์การบริหารส่วนตำบลห้วยทอง มีความประสงค์ที่จะขอลงทะเบียนถนนในความรับผิดชอบเป็นทางหลวงท้องถิ่น จำนวน.....๖.....สายทาง โดยมีรายละเอียดตามสิ่งที่ส่งมาด้วย จึงขอความอนุเคราะห์ท่านพิจารณาการลงทะเบียนถนนให้เป็นทางหลวงท้องถิ่น เพื่อให้เป็นไปตามพระราชบัญญัติทางหลวงที่อ้างถึงต่อไป

จึงเรียนมาเพื่อโปรดพิจารณา

ขอแสดงความนับถือ

(นายแทนไท คณานิตย์)

นายกองค์การบริหารส่วนตำบลห้วยทอง

กองช่าง อบต.ห้วยทอง

โทร./โทรสาร ๐๔๓ - ๓๐๖๒๕๖

www.nongkumthanasan.go.th

ขอนแก่น:เมืองหัตถกรรมโลกแห่งผ้ามัดหมี่

Khon Kaen : World Craft City For Lkat (Mudmee)

แบบการลงทะเบียนเป็นทางหลวงท้องถิ่น

หน่วยงาน องค์การบริหารส่วนตำบลห้วยทอง มีความประสงค์ที่จะขอลงทะเบียนถนนในความรับผิดชอบเป็นทางหลวงท้องถิ่น ตามพระราชบัญญัติทางหลวง พ.ศ.๒๕๓๕ แก้ไขเพิ่มเติมโดยพระราชบัญญัติทางหลวง (ฉบับที่ ๒) พ.ศ.๒๕๔๙ จำนวน.....๖.....สายทาง ดังนี้

ลำดับ	รหัสสายทาง	ชื่อสายทาง	ระยะทาง (กม.)
๑	ขก.ถ.๒๑๙-๑๔	สายปุสะพิง หมู่ที่ ๓	๐.๘๗๐
๒	ขก.ถ.๒๑๙-๑๕	แยกนายนายเทรียญ หมู่ที่ ๔	๐.๙๐๐
๓	ขก.ถ.๒๑๙-๑๖	แยกนายนายขาว หมู่ที่ ๔	๑.๑๕๐
๔	ขก.ถ.๒๑๙-๑๗	ถนนหมู่ที่ ๔ เชื่อมหมู่ที่ ๓	๑.๐๐๐
๕	ขก.ถ.๒๑๙-๑๘	แยกนายนายระเบียบ หมู่ที่ ๘	๐.๓๔๐
๖	ขก.ถ.๒๑๙-๑๙	แยกนายนายไพบูลย์ หมู่ที่ ๘	๑.๐๐๐
ความเห็นประกอบการพิจารณา		คำสั่ง	
<p style="text-align: center;">เห็นควรลงทะเบียนเป็นทางหลวงท้องถิ่น</p> <p>(ลงชื่อ) </p> <p style="text-align: center;">(นายไชยชัย ศรีหิรัญรัตน์)</p> <p style="text-align: center;">ท้องถิ่นจังหวัดขอนแก่น</p> <p>(วันที่)</p>		<p style="text-align: center;">ให้ลงทะเบียนเป็นทางหลวงท้องถิ่นได้และมอบหมายให้ สำนักงานส่งเสริมการปกครองท้องถิ่น จังหวัดขอนแก่นแจ้งแขวงทางหลวงชนบทขอนแก่นทราบต่อไป</p> <p>(ลงชื่อ) </p> <p style="text-align: center;">(นายพันธ์เทพ เสาโกศล)</p> <p style="text-align: center;">รองผู้ว่าราชการจังหวัด ปฏิบัติราชการแทน ผู้ว่าราชการจังหวัดขอนแก่น</p> <p>(วันที่) 29 พ.ย. 2566</p>	

๓. แผนที่เส้นทางที่ระบุจุดเริ่มต้น - สุดสิ้นสุด และแนวสายทางที่ขอลงทะเบียนเป็นทางหลวงท้องถิ่น

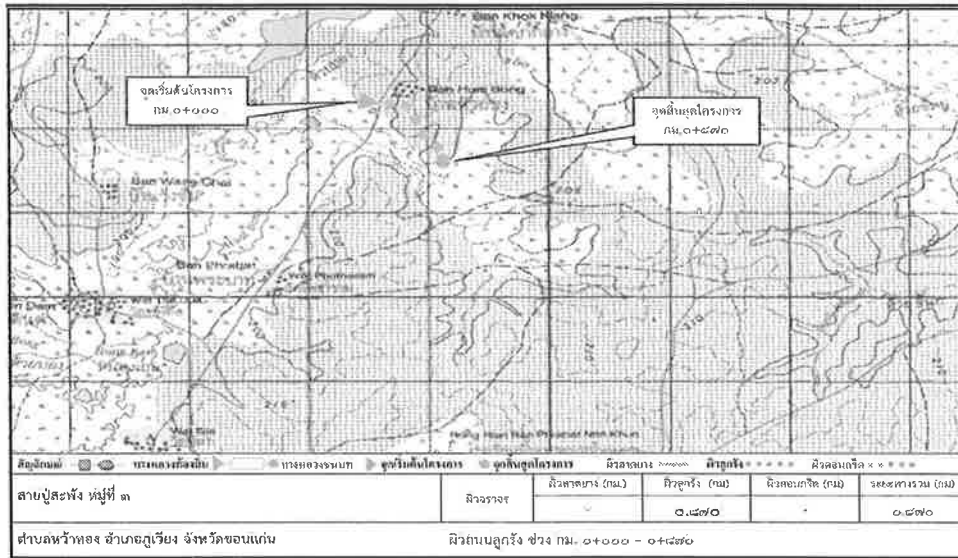

๔. ภาพถ่ายประกอบสายทางที่จุดเริ่มต้น จุดสิ้นสุด และสภาพสายทางโดยทั่วไป



กม. ๐+๐๐๐ (จุดเริ่มต้น)



กม. ๐+๓๐๐ (สภาพสายทางโดยทั่วไป)



กม. ๐+๕๐๐ (สภาพสายทางโดยทั่วไป)



กม. ๐+๔๗๐ (จุดสิ้นสุด)

- หมายเหตุ**
๑. โปรดระบุข้อความให้ครบถ้วนเพื่อใช้ประกอบการพิจารณาลงทะเบียนเป็นทางหลวงท้องถิ่น
 ๒. การกรอกข้อมูลในตารางจะกรอกข้อมูลออกเป็นช่วง เมื่อลักษณะทางกายภาพของสายทาง เช่น ประเภท (ผิวจราจร, ไหล่ทาง/ทางเท้า), ความกว้าง (ผิวจราจร, ไหล่ทาง/ทางเท้า) ที่เปลี่ยนแปลงไป
 ๓. ประเภทของผิวจราจรให้แบ่งออกเป็น ๔ ประเภท ดังนี้
 - ๓.๑ ลาดยาง
 - ๓.๒ คอนกรีต
 - ๓.๓ หินคลุก/ลูกรัง
 - ๓.๔ อื่นๆ เช่น ถนนดิน, ร่องล้อคอนกรีต, บล็อกคอนกรีต เป็นต้น

แบบรายละเอียดถนนที่ขอลงทะเบียนจำแนกรายสายทาง

๑. หน่วยงาน .. องค์การบริหารส่วนตำบลห้วยทอง .. มีความประสงค์ที่จะขอลงทะเบียนถนนในความรับผิดชอบเป็นทางหลวงท้องถิ่น ชื่อสายทาง .. แยกถนนนายเหรียญ หมู่ที่ ๔ ..
 รหัสสายทาง .. ขก.๑.๒๑๙-๑๕ .. ตำบล/แขวง .. ห้วยทอง .. อำเภอ/เขต .. ภูเวียง .. จังหวัด .. ขอนแก่น ..
 ระยะทาง .. ๐.๕๐๐ .. กิโลเมตร

๒. ลักษณะของสายทาง

๒.๑ จุดเริ่มต้น กม. .. กม. ๐+๐๐๐ .. พิกัด N ๑๖.๗๕๐๘๐๗ E ๑๐๒.๔๗๐๒๘๓
 ๒.๒ จุดสิ้นสุด กม. .. กม. ๐+๕๐๐ .. พิกัด N ๑๖.๗๕๗๖๔๙ E ๑๐๒.๔๗๔๘๑๑

ช่วงที่	เขตทาง (ม.)	ระยะทาง (กม.)	ผิวจราจร		ไหล่ทาง/ทางเท้า				หมายเหตุ (กม.)
			ประเภท	กว้าง (ม.)	ประเภท/ลักษณะ		กว้าง (ม.)		
					ซ้าย	ขวา	ซ้าย	ขวา	
๑	๕.๐๐	๐.๕๐๐	ลูกรัง	๕.๐๐	-	-	-	-	๐+๐๐๐ - ๐+๕๐๐
รวม		๐.๕๐๐							

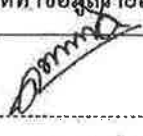
ผู้จัดทำข้อมูลรายละเอียดสายทาง
ลงชื่อ ..  .. (นายแทนไท วัฒนาศิษฐ์)
(ตำแหน่ง) นายองค์การบริหารส่วนตำบลห้วยทอง
(วันที่) ..

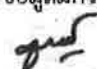
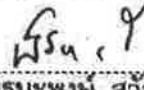
ผลการตรวจสอบและความเห็นประกอบการพิจารณา
พิจารณาแล้วข้อมูลมีความครบถ้วนถูกต้อง
(ลงชื่อ) ..  .. ผู้ตรวจสอบข้อมูล (นายชัยยุทธ ปิงภู)
(ตำแหน่ง) ผู้อำนวยการส่วนปฏิบัติการ
(วันที่) ๑๓ ก.ย. ๒๕๖๖
(ลงชื่อ) ..  .. ผู้พิจารณา (นายณะพงษ์ สวัสดิ์ไชย)
(ตำแหน่ง) ผู้อำนวยการแขวงทางหลวงชนบทขอนแก่น
(วันที่) ๑๓ ก.ย. ๒๕๖๖

๓. แผนที่สิ่งเขตที่ระบุจุดเริ่มต้น - สุดสิ้นสุด และแนวสายทางที่ขอลงทะเบียนเป็นทางหลวงท้องถิ่น

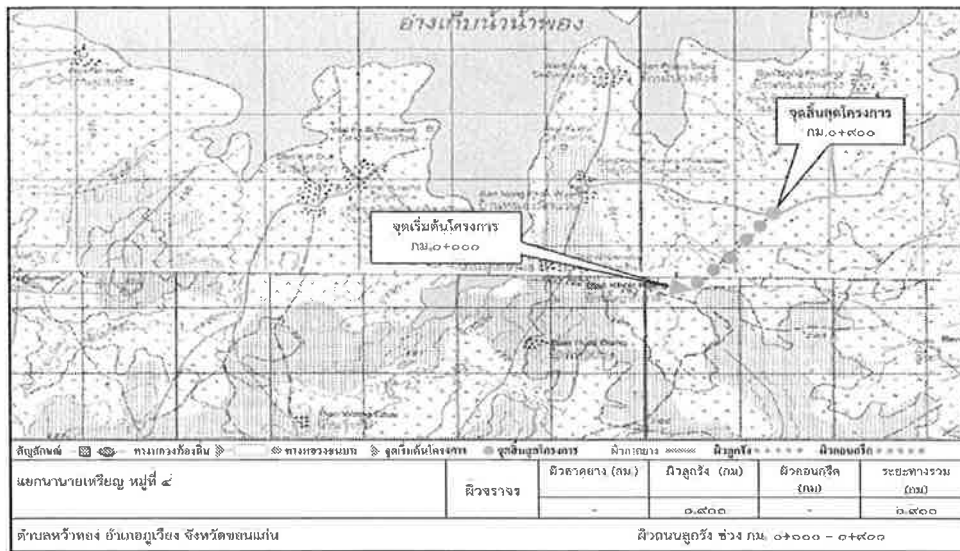

๔. ภาพถ่ายประกอบสายทางที่จุดเริ่มต้น จุดสิ้นสุด และสภาพสายทางโดยทั่วไป



กม. ๐+๐๐๐ (จุดเริ่มต้น)



กม. ๐+๕๐๐ (สภาพสายทางโดยทั่วไป)



กม. ๐+๗๐๐ (สภาพสายทางโดยทั่วไป)



กม. ๐+๔๐๐ (จุดสิ้นสุด)

หมายเหตุ ๑. โปรดระบุข้อความให้ครบถ้วนเพื่อใช้ประกอบการพิจารณาลงทะเบียนเป็นทางหลวงท้องถิ่น

๒. การกรอกข้อมูลในตารางจะกรอกข้อมูลออกเป็นช่วง เมื่อลักษณะทางกายภาพของสายทาง เช่น ประเภท (ฉิวจรรยา, โหล่ทาง/ทางเท้า), ความกว้าง (ฉิวจรรยา, โหล่ทาง/ทางเท้า) ที่เปลี่ยนแปลงไป

๓. ประเภทของฉิวจรรยาให้แบ่งออกเป็น ๔ ประเภท ดังนี้

๓.๑ ลาดยาง

๓.๒ คอนกรีต

๓.๓ หินคลุก/ลูกรัง

๓.๔ อื่นๆ เช่น ถนนดิน, ร่องล้อคอนกรีต, บล็อกคอนกรีต เป็นต้น

แบบรายละเอียดถนนที่ขอลงทะเบียนจำแนกรายสายทาง

๑. หน่วยงาน องค์การบริหารส่วนตำบลห้วยทอง มีความประสงค์ที่จะขอลงทะเบียนถนนในความรับผิดชอบเป็นทางหลวงท้องถิ่น ชื่อสายทาง แยกถนนนายขาว หมู่ที่ ๕ รหัสสายทาง ขก.ถ.๒๑๙-๑๖ ตำบล/แขวง ห้วยทอง อำเภอ/เขต ภูเวียง จังหวัด ขอนแก่น ระยะทาง ๑.๑๕๐ กิโลเมตร

๒. ลักษณะของสายทาง

๒.๑ จุดเริ่มต้น กม. กม. ๐+๐๐๐ พิกัด N ๑๖.๗๔๗๒๐๗ E ๑๐๒.๔๗๑๑๖๒
 ๒.๒ จุดสิ้นสุด กม. กม. ๑+๑๕๐ พิกัด N ๑๖.๗๓๙๑๖๓ E ๑๐๒.๔๗๒๐๒๘

ช่วงที่	เขตทาง (ม.)	ระยะทาง (กม.)	ผิวจราจร		ไหล่ทาง/ทางเท้า				หมายเหตุ (กม.)
			ประเภท	กว้าง (ม.)	ประเภท/ลักษณะ		กว้าง (ม.)		
					ซ้าย	ขวา	ซ้าย	ขวา	
๑	๕.๐๐	๑.๑๕๐	ลูกรัง	๕.๐๐	-	-	-	-	๐+๐๐๐ - ๑+๑๕๐
รวม		๑.๑๕๐							

ผู้จัดทำข้อมูลรายละเอียดสายทาง

ลงชื่อ)
 (นายแทนไท คณาธิบดี)
 (ตำแหน่ง) นายกองดีการบริหรส่วนตำบลห้วยทอง
 (วันที่)

ผลการตรวจสอบและความเห็นประกอบการพิจารณา

พิจารณาแล้วข้อมูลมีความครบถ้วนถูกต้อง

(ลงชื่อ) ผู้ตรวจสอบข้อมูล
 (นายชัยยุทธ ปิงม)
 (ตำแหน่ง) ผู้อำนวยการส่วนปฏิบัติการ
 (วันที่) ๑๓ ก.ย. ๒๕๖๖

(ลงชื่อ) ผู้พิจารณา
 (นายชนะพงษ์ สวัสดิ์ไชย)
 (ตำแหน่ง) ผู้อำนวยการแขวงทางหลวงชนบทขอนแก่น
 (วันที่) ๑๓ ก.ย. ๒๕๖๖

๓. แผนที่สังเขปที่ระบุจุดเริ่มต้น - สุดสิ้นสุด และแนวสายทางที่ขอลงทะเบียนเป็นทางหลวงท้องถิ่น

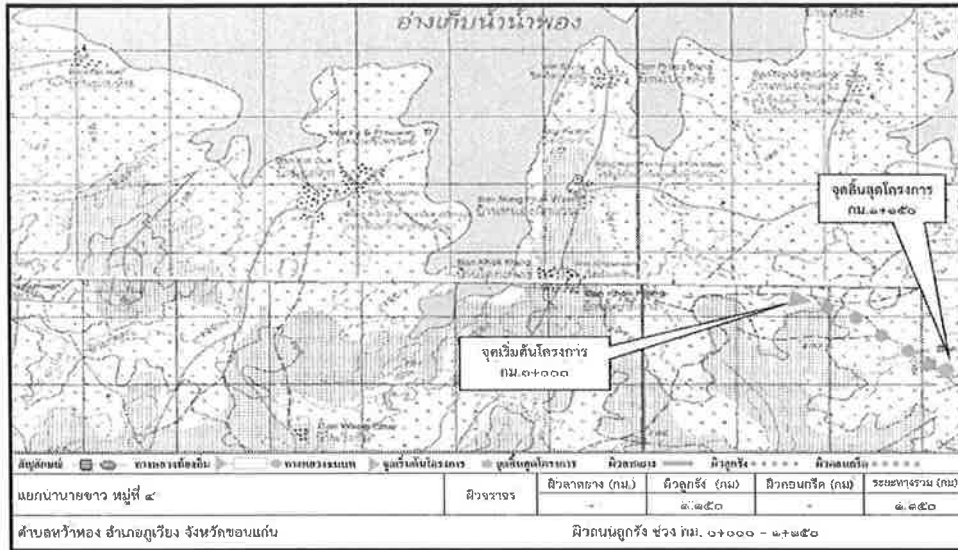

๔. ภาพถ่ายประกอบสายทางที่จุดเริ่มต้น จุดสิ้นสุด และสภาพสายทางโดยทั่วไป



กม. ๐+๐๐๐ (จุดเริ่มต้น)



กม. ๐+๕๐๐ (สภาพสายทางโดยทั่วไป)



กม. ๐+๗๐๐ (สภาพสายทางโดยทั่วไป)



กม. ๐+๑๕๐ (จุดสิ้นสุด)

- หมายเหตุ**
๑. โปรดระบุข้อความให้ครบถ้วนเพื่อให้ประกอบการพิจารณาลงทะเบียนเป็นทางหลวงท้องถิ่น
 ๒. การกรอกข้อมูลในตารางจะกรอกข้อมูลออกเป็นช่วง เมื่อลักษณะทางกายภาพของสายทาง เช่น ประเภท (มิวจราชร, โหล่ทาง/ทางเท้า), ความกว้าง (มิวจราชร, โหล่ทาง/ทางเท้า) ที่เปลี่ยนแปลงไป
 ๓. ประเภทของมิวจราชรให้แบ่งออกเป็น ๔ ประเภท ดังนี้
 - ๓.๑ ลาดยาง

แบบรายละเอียดถนนที่ขอลงทะเบียนจำแนกรายสายทาง

๑. หน่วยงาน องค์การบริหารส่วนตำบลหัวทอง มีความประสงค์ที่จะขอลงทะเบียนถนนในความรับผิดชอบเป็นทางหลวงท้องถิ่น ชื่อสายทาง ถนนหมู่ที่ ๔ เชื่อมหมู่ที่ ๓
 รหัสสายทาง ขถ.ถ.๒๑๙-๑๗ ตำบล/แขวง หัวทอง อำเภอ/เขต ภูเวียง จังหวัด ขอนแก่น
 ระยะทาง ๑.๐๐๐ กิโลเมตร

๒. ลักษณะของสายทาง

๒.๑ จุดเริ่มต้น กม. ๐+๐๐๐ พิกัด N ๑๖.๗๕๐๘๐๗ E ๑๐๒.๕๗๐๒๘๓
 ๒.๒ จุดสิ้นสุด กม. ๑+๐๐๐ พิกัด N ๑๖.๗๕๗๖๔๙ E ๑๐๒.๕๗๔๘๑๐

ช่วง ที่	เขตทาง (ม.)	ระยะทาง (กม.)	ผิวจราจร		ไหล่ทาง/ทางเท้า				หมายเหตุ (กม.)
			ประเภท	กว้าง (ม.)	ประเภท/ลักษณะ		กว้าง (ม.)		
					ซ้าย	ขวา	ซ้าย	ขวา	
๑	๕.๐๐	๐.๓๔๗	คสล.	๕.๐๐	-	-	-	-	๐+๐๐๐ - ๐+๓๔๗
๒	๕.๐๐	๐.๖๕๓	ลูกรัง	๕.๐๐	-	-	-	-	๐+๓๔๗ - ๑+๐๐๐
รวม		๑.๐๐๐							

ผู้จัดทำข้อมูลรายละเอียดสายทาง
ลงชื่อ <u></u> (นายแทนไท คณานิตย์) (ตำแหน่ง) นายกองตรีบริหารส่วนตำบลหัวทอง (วันที่) _____

ผลการตรวจสอบและความเห็นประกอบการพิจารณา
พิจารณาแล้วข้อมูลมีความครบถ้วนถูกต้อง (ลงชื่อ) <u></u> ผู้ตรวจสอบข้อมูล (นายชัยยุทธ ปิงม) (ตำแหน่ง) ผู้อำนวยการส่วนปฏิบัติการ (วันที่) <u>๑๓ ก.ย. ๒๕๖๖</u>
(ลงชื่อ) <u></u> ผู้พิจารณา (นายธนะพงษ์ สวัสดิ์ไชย) (ตำแหน่ง) ผู้อำนวยการแขวงทางหลวงชนบทขอนแก่น (วันที่) <u>๑๓ ก.ย. ๒๕๖๖</u>

๓. แผนที่สังเขปที่ระบุจุดเริ่มต้น - สุดสิ้นสุด และแนวสายทางที่ขอลงทะเบียนเป็นทางหลวงท้องถิ่น

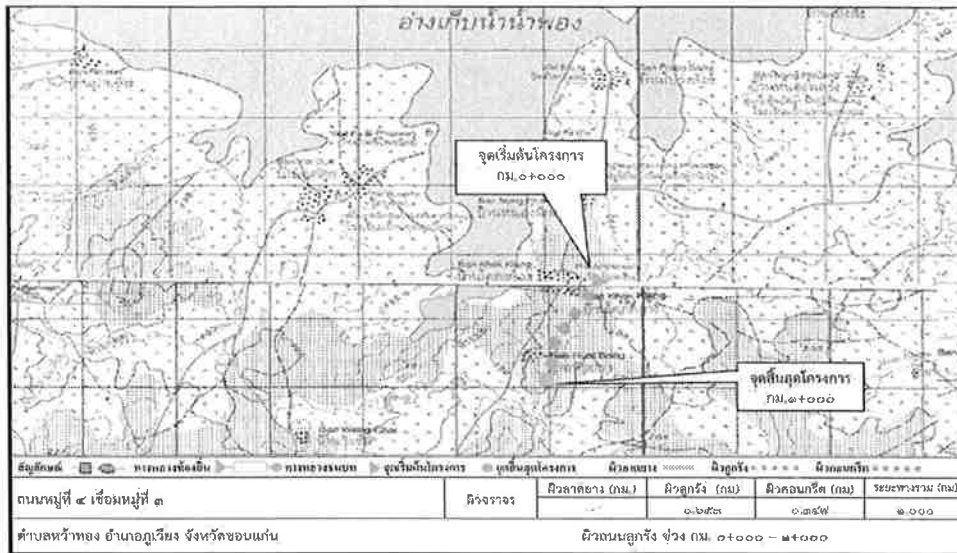

๔. ภาพถ่ายประกอบสายทางที่จุดเริ่มต้น จุดสิ้นสุด และสภาพสายทางโดยทั่วไป



กม. ๐+๐๐๐ (จุดเริ่มต้น)



กม. ๐+๓๔๗ (สภาพสายทางโดยทั่วไป)

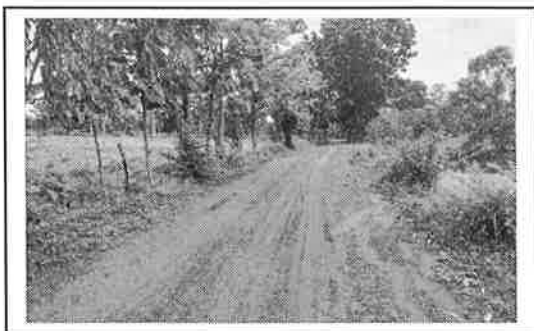

กม. ๐+๖๐๐ (สภาพสายทางโดยทั่วไป)



กม. ๑+๐๐๐ (จุดสิ้นสุด)

- หมายเหตุ**
๑. โปรดระบุข้อความให้ครบถ้วนเพื่อใช้ประกอบการพิจารณาลงทะเบียนเป็นทางหลวงท้องถิ่น
 ๒. การกรอกข้อมูลในตารางจะกรอกข้อมูลออกเป็นช่วง เมื่อลักษณะทางกายภาพของสายทาง เช่น ประเภท (ผิวจราจร, ไหล่ทาง/ทางเท้า), ความกว้าง (ผิวจราจร, ไหล่ทาง/ทางเท้า) ที่เปลี่ยนแปลงไป
 ๓. ประเภทของผิวจราจรให้แบ่งออกเป็น ๔ ประเภท ดังนี้
 - ๓.๑ ลาดยาง
 - ๓.๒ คอนกรีต
 - ๓.๓ หินคลุก/ลูกรัง
 - ๓.๔ อื่นๆ เช่น ถนนดิน, ร่องล้อคอนกรีต, บล็อกคอนกรีต เป็นต้น

แบบรายละเอียดถนนที่ขอลงทะเบียนจำแนกรายสายทาง

๑. หน่วยงาน.....องค์การบริหารส่วนตำบลหัวทอง.....มีความประสงค์ที่จะขอลงทะเบียนถนนในความรับผิดชอบเป็นทางหลวงท้องถิ่น ชื่อสายทาง.....แผนกนายระเบียบ หมู่ที่ ๘.....
 รหัสสายทาง.....ขก.๑๒๑๙-๑๘.....ตำบล/แขวง.....หัวทอง.....อำเภอ/เขต.....ภูเวียง.....จังหวัด.....ขอนแก่น.....
 ระยะทาง.....๐.๓๔๐.....กิโลเมตร

๒. ลักษณะของสายทาง

๒.๑ จุดเริ่มต้น กม. ก.ม. ๐+๐๐๐..... พิกัด N ๑๖.๖๙๕๒๖๙ E ๑๐๒.๕๕๓๒๓๕
 ๒.๒ จุดสิ้นสุด กม. ก.ม. ๐+๓๔๐..... พิกัด N ๑๖.๖๙๓๒๕๐ E ๑๐๒.๕๕๐๗๒๖

ช่วงที่	เขตทาง (ม.)	ระยะทาง (กม.)	ผิวจราจร		ไหล่ทาง/ทางเท้า				หมายเหตุ (กม.)
			ประเภท	กว้าง (ม.)	ประเภท/ลักษณะ		กว้าง (ม.)		
					ซ้าย	ขวา	ซ้าย	ขวา	
๑	๕.๐๐	๐.๓๔๐	ลูกรัง	๕.๐๐	-	-	-	-	๐+๐๐๐ - ๐+๓๔๐
รวม		๐.๓๔๐							

ผู้จัดทำข้อมูลรายละเอียดสายทาง

ลงชื่อ.....
 (.....นายแทนไท คณานิตย์.....)
 (ตำแหน่ง) นายกองค้การบริหารส่วนตำบลหัวทอง
 (วันที่).....

ผลการตรวจสอบและความเห็นประกอบการพิจารณา

พิจารณาแล้วข้อมูลมีความครบถ้วนถูกต้อง

(ลงชื่อ).....
 (นายชัยยุทธ ปิงปม)
 (ตำแหน่ง) ผู้อำนวยการส่วนปฏิบัติการ
 (วันที่) ๑๓ ก.ย. ๒๕๖๖

(ลงชื่อ).....
 (นายชนะพงษ์ สวัสดิ์ไชย)
 (ตำแหน่ง) ผู้อำนวยการแขวงทางหลวงชนบทขอนแก่น
 (วันที่) ๑๓ ก.ย. ๒๕๖๖

๓. แผนที่สังเขปที่ระบุจุดเริ่มต้น - สุดสิ้นสุด และแนวสายทางที่ขอลงทะเบียนเป็นทางหลวงท้องถิ่น

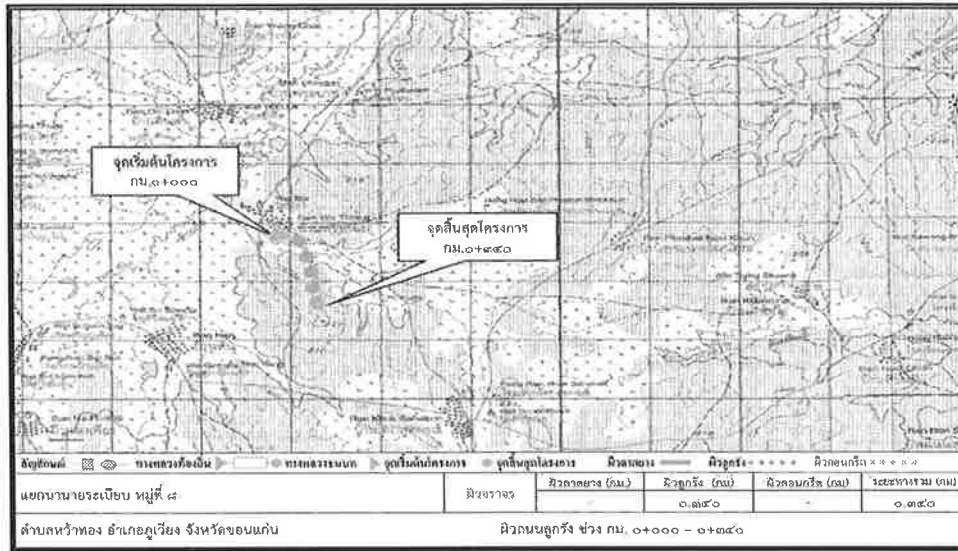

๔. ภาพถ่ายประกอบสายทางที่จุดเริ่มต้น จุดสิ้นสุด และสภาพสายทางโดยทั่วไป



กม. ๐+๐๐๐ (จุดเริ่มต้น)



กม. ๐+๑๐๐ (สภาพสายทางโดยทั่วไป)



กม. ๐+๒๐๐ (สภาพสายทางโดยทั่วไป)



กม. ๐+๓๕๐ (จุดสิ้นสุด)

- หมายเหตุ**
๑. โปรดระบุข้อความให้ครบถ้วนเพื่อใช้ประกอบการพิจารณาลงทะเบียนเป็นทางหลวงท้องถิ่น
 ๒. การกรอกข้อมูลในตารางจะกรอกข้อมูลออกเป็นช่วง เมื่อลักษณะทางกายภาพของสายทาง เช่น ประเภท (ผิวจราจร, ไหล่ทาง/ทางเท้า), ความกว้าง (ผิวจราจร, ไหล่ทาง/ทางเท้า) ที่เปลี่ยนแปลงไป
 ๓. ประเภทของผิวจราจรให้แบ่งออกเป็น ๔ ประเภท ดังนี้
 - ๓.๑ ลาดยาง
 - ๓.๒ คอนกรีต
 - ๓.๓ หินคลุก/ลูกรัง
 - ๓.๔ อื่นๆ เช่น ถนนดิน, ร่องล้อคอนกรีต, บล็อกคอนกรีต เป็นต้น

๓. แผนที่สังเขปที่ระบุจุดเริ่มต้น - สุดสิ้นสุด และแนวสายทางที่ขอลงทะเบียนเป็นทางหลวงท้องถิ่น

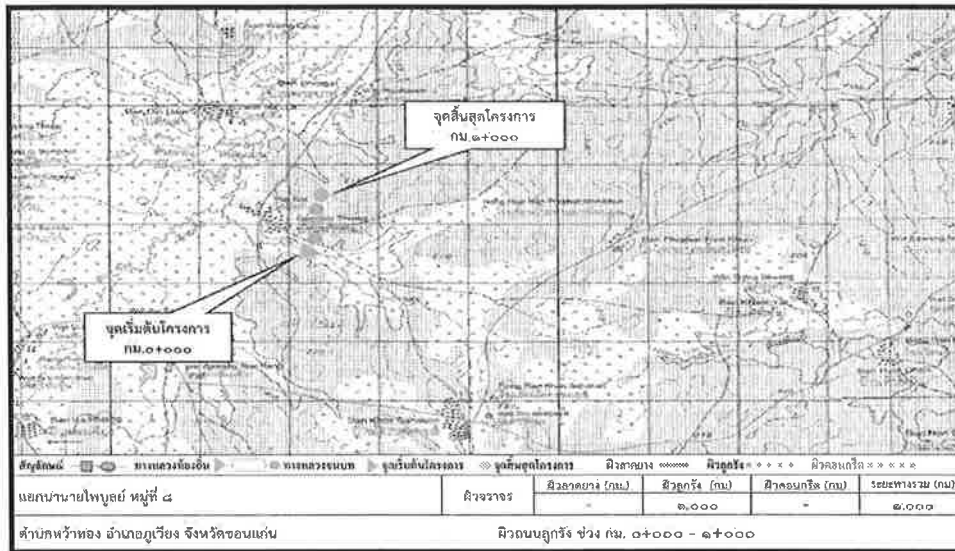

๔. ภาพถ่ายประกอบสายทางที่จุดเริ่มต้น จุดสิ้นสุด และสภาพสายทางโดยทั่วไป



กม. ๐+๐๐๐ (จุดเริ่มต้น)



กม. ๐+๔๐๐ (สภาพสายทางโดยทั่วไป)



กม. ๐+๗๐๐ (สภาพสายทางโดยทั่วไป)



กม. ๑+๐๐๐ (จุดสิ้นสุด)

- หมายเหตุ**
๑. โปรดระบุข้อความให้ครบถ้วนเพื่อใช้ประกอบการพิจารณาลงทะเบียนเป็นทางหลวงท้องถิ่น
 ๒. การกรอกข้อมูลในตารางจะกรอกข้อมูลออกเป็นช่วง เมื่อลักษณะทางกายภาพของสายทาง เช่น ประเภท (ผิวจราจร, ไหล่ทาง/ทางเท้า), ความกว้าง (ผิวจราจร, ไหล่ทาง/ทางเท้า) ที่เปลี่ยนแปลงไป
 ๓. ประเภทของผิวจราจรให้แบ่งออกเป็น ๔ ประเภท ดังนี้
 - ๓.๑ ลาดยาง
 - ๓.๒ คอนกรีต
 - ๓.๓ หินคลุก/ลูกรัง
 - ๓.๔ อื่นๆ เช่น ถนนดิน, ร่องล้อคอนกรีต, บล็อกคอนกรีต เป็นต้น

สมุดทะเบียนคุมสายทาง ทางหลวงท้องถิ่น

หน่วยงานองค์การบริหารส่วนตำบลห้วยทอง

อำเภอ ภูเวียง จังหวัด ขอนแก่น

ลำดับ	รหัสสายทาง	ชื่อสายทาง	ระยะทาง (กม.)	ผิวจราจร		ไหล่ทาง/ทางเท้า กว้าง (ม.)		เขตทางกว้าง (ม.)	สถานะการ ลงทะเบียน	ลงทะเบียนเมื่อ วัน/เดือน/ปี	ผู้บันทึกข้อมูล	หมายเหตุ
				ประเภท	กว้าง (ม.)	ซ้ายทาง	ขวาทาง					
๑	ขก.ถ.๒๑๙-๐๑	บ้านห้วยทอง หมู่ที่ ๑ เชื่อมตำบลทุ่งชมพู	๒.๙๐๐	ลูกรัง	๕.๐๐	๐.๕๐	๐.๕๐	๖.๐๐	ลงทะเบียนแล้ว	๒๕-เม.ย.-๖๖	นายจิตติพล ชานนท์	
๒	ขก.ถ.๒๑๙-๐๒	บ้านพระบาท หมู่ที่ ๒ เชื่อมตำบลทุ่งชมพู	๓.๘๐๐	ลาดยาง,ลูกรัง	๖.๐๐ - ๕.๐๐	๐.๕๐	๐.๕๐	๖.๐๐ - ๗.๐๐	ลงทะเบียนแล้ว	๒๕-เม.ย.-๖๖	นายจิตติพล ชานนท์	
๓	ขก.ถ.๒๑๙-๐๓	บ้านห้วยบง หมู่ที่ ๓ เชื่อมตำบลทุ่งชมพู	๓.๑๑๐	ลาดยาง,ลูกรัง	๖.๐๐ - ๕.๐๐	๐.๕๐	๐.๕๐	๖.๐๐ - ๗.๐๐	ลงทะเบียนแล้ว	๒๕-เม.ย.-๖๖	นายจิตติพล ชานนท์	
๔	ขก.ถ.๒๑๙-๐๔	บ้านโคกกลาง หมู่ที่ ๔ สายหลักเชื่อมตำบลทุ่งชมพู	๒.๓๐๐	ลาดยาง,ลูกรัง	๖.๐๐ - ๕.๐๐	๐.๕๐	๐.๕๐	๖.๐๐ - ๗.๐๐	ลงทะเบียนแล้ว	๒๕-เม.ย.-๖๖	นายจิตติพล ชานนท์	
๕	ขก.ถ.๒๑๙-๐๕	บ้านหนองผักแว่น หมู่ที่ ๕ สายหลักเชื่อมตำบลทุ่งชมพู	๓.๒๐๐	ลูกรัง	๖.๐๐	-	-	๗.๐๐	ลงทะเบียนแล้ว	๒๕-เม.ย.-๖๖	นายจิตติพล ชานนท์	
๖	ขก.ถ.๒๑๙-๐๖	ซอยหลังโรงเรียนหนองผักแว่นไปสังขวิทยา	๑.๑๐๐	คสล.,ลูกรัง	๕.๐๐	๐.๕๐	๐.๕๐	๖.๐๐	ลงทะเบียนแล้ว	๒๕-เม.ย.-๖๖	นายจิตติพล ชานนท์	
๗	ขก.ถ.๒๑๙-๐๗	บ้านโคกกลาง หมู่ที่ ๔ สายรองเชื่อมตำบลทุ่งชมพู	๒.๔๐๐	ลูกรัง	๕.๐๐	-	-	๖.๐๐	ลงทะเบียนแล้ว	๒๕-เม.ย.-๖๖	นายจิตติพล ชานนท์	
๘	ขก.ถ.๒๑๙-๐๘	บ้านห้วยทอง หมู่ที่ ๘ เชื่อมตำบลทุ่งชมพู	๒.๘๐๐	ลาดยาง,ลูกรัง	๖.๐๐ - ๗.๐๐	๐.๕๐	๐.๕๐	๗.๐๐	ลงทะเบียนแล้ว	๒๕-เม.ย.-๖๖	นายจิตติพล ชานนท์	
๙	ขก.ถ.๒๑๙-๐๙	แยกนางนางพิศมัย - ฝ่ายสี่จอม	๒.๗๐๐	ลูกรัง	๖.๐๐	-	-	๖.๐๐	ลงทะเบียนแล้ว	๑๑-ส.ค.-๖๖	นายจิตติพล ชานนท์	
๑๐	ขก.ถ.๒๑๙-๑๐	ถนนบ่อขยะ หมู่ที่ ๑	๑.๔๒๐	คสล.,ลูกรัง	๔.๐๐ - ๕.๐๐	-	-	๕.๐๐	ลงทะเบียนแล้ว	๑๑-ส.ค.-๖๖	นายจิตติพล ชานนท์	
๑๑	ขก.ถ.๒๑๙-๑๑	แยกกกบก หมู่ที่ ๒	๒.๖๐๐	ลูกรัง	๖.๐๐	-	-	๖.๐๐	ลงทะเบียนแล้ว	๑๑-ส.ค.-๖๖	นายจิตติพล ชานนท์	
๑๒	ขก.ถ.๒๑๙-๑๒	ซอยเมรุ บ้านพระบาท หมู่ที่ ๒	๐.๕๕๐	คสล.	๕.๐๐	-	-	๖.๐๐	ลงทะเบียนแล้ว	๑๑-ส.ค.-๖๖	นายจิตติพล ชานนท์	
๑๓	ขก.ถ.๒๑๙-๑๓	สายโคกปากง่าม บ้านห้วยบง หมู่ที่ ๓	๑.๖๐๐	คสล.,ลูกรัง	๕.๐๐ - ๖.๐๐	-	-	๖.๐๐	ลงทะเบียนแล้ว	๑๑-ส.ค.-๖๖	นายจิตติพล ชานนท์	
๑๔	ขก.ถ.๒๑๙-๑๔	สายปู่สะพัง หมู่ที่ ๓	๐.๘๗๐	ลูกรัง	๖.๐๐	-	-	๖.๐๐	ลงทะเบียนแล้ว	๒๙-ก.ย.-๖๖	นายจิตติพล ชานนท์	
๑๕	ขก.ถ.๒๑๙-๑๕	แยกนายนายเหรียญ หมู่ที่ ๔	๐.๙๐๐	ลูกรัง	๕.๐๐	-	-	๕.๐๐	ลงทะเบียนแล้ว	๒๙-ก.ย.-๖๖	นายจิตติพล ชานนท์	
๑๖	ขก.ถ.๒๑๙-๑๖	แยกนายนายขาว หมู่ที่ ๔	๑.๑๕๐	ลูกรัง	๕.๐๐	-	-	๕.๐๐	ลงทะเบียนแล้ว	๒๙-ก.ย.-๖๖	นายจิตติพล ชานนท์	
๑๗	ขก.ถ.๒๑๙-๑๗	ถนนหมู่ที่ ๔ เชื่อมหมู่ที่ ๓	๑.๐๐๐	คสล.,ลูกรัง	๔.๐๐ - ๕.๐๐	-	-	๕.๐๐	ลงทะเบียนแล้ว	๒๙-ก.ย.-๖๖	นายจิตติพล ชานนท์	
๑๘	ขก.ถ.๒๑๙-๑๘	แยกนายนายระเบียบ หมู่ที่ ๘	๐.๓๔๐	ลูกรัง	๕.๐๐	-	-	๕.๐๐	ลงทะเบียนแล้ว	๒๙-ก.ย.-๖๖	นายจิตติพล ชานนท์	
๑๙	ขก.ถ.๒๑๙-๑๙	แยกนายนายไพบุลย์ หมู่ที่ ๘	๑.๐๐๐	ลูกรัง	๕.๐๐	-	-	๕.๐๐	ลงทะเบียนแล้ว	๒๙-ก.ย.-๖๖	นายจิตติพล ชานนท์	

สมุดทะเบียนคุมสายทาง ทางหลวงท้องถิ่น

หน่วยงานองค์การบริหารส่วนตำบลห้วยทอง

อำเภอ ภูเวียง จังหวัด ขอนแก่น

ลำดับ	รหัสสายทาง	ชื่อสายทาง	ระยะทาง (กม.)	ผิวจราจร		ไหล่ทาง/ทางเท้า กว้าง (ม.)		เขตทางกว้าง (ม.) ^๑	สถานะการ ลงทะเบียน	ลงทะเบียนเมื่อ วัน/เดือน/ปี	ผู้บันทึกข้อมูล	หมายเหตุ
				ประเภท	กว้าง (ม.)	ซ้ายทาง	ขวาทาง					
๒๐	ขก.ถ.๒๑๙-๒๐	ถนนร้านค้าชุมชน บ้านห้วยทอง หมู่ที่ ๘	๐.๕๓๐	คสล.	๔.๐๐ - ๕.๐๐	-	-	๖.๐๐	ลงทะเบียนแล้ว	๒๗-มี.ค.-๖๗	นายศุภฤกษ์ หนองเส	
๒๑	ขก.ถ.๒๑๙-๒๑	ถนนกลางหมู่บ้านห้วยทอง หมู่ที่ ๑ หมู่ที่ ๘	๑.๐๐๐	ลาดยาง	๔.๐๐ - ๖.๐๐	-	-	๖.๐๐ - ๗.๐๐	ลงทะเบียนแล้ว	๒๗-มี.ค.-๖๗	นายศุภฤกษ์ หนองเส	
๒๒	ขก.ถ.๒๑๙-๒๒	ซอย ๔๐ บ้านห้วยทอง หมู่ที่ ๘	๐.๓๗๐	คสล.	๔.๐๐	-	-	๕.๐๐	ลงทะเบียนแล้ว	๒๗-มี.ค.-๖๗	นายศุภฤกษ์ หนองเส	
๒๓	ขก.ถ.๒๑๙-๒๓	ซอยโรงเรียนบ้านห้วยทอง	๐.๒๕๐	คสล.	๔.๐๐	-	-	๕.๐๐	ลงทะเบียนแล้ว	๒๗-มี.ค.-๖๗	นายศุภฤกษ์ หนองเส	
๒๔	ขก.ถ.๒๑๙-๒๔	ซอยหน้าวัดศิลา บ้านห้วยทอง หมู่ที่ ๑	๐.๓๐๐	คสล.	๔.๐๐	-	๐.๔๐	๕.๐๐	ลงทะเบียนแล้ว	๒๗-มี.ค.-๖๗	นายศุภฤกษ์ หนองเส	
๒๕	ขก.ถ.๒๑๙-๒๕	ถนนรอบหมู่บ้านพระบาท หมู่ที่ ๒	๐.๓๕๐	คสล.	๔.๐๐ - ๖.๐๐	๐.๖๐	-	๕.๐๐ - ๗.๐๐	กำลังดำเนินการ		นายศุภฤกษ์ หนองเส	
๒๖	ขก.ถ.๒๑๙-๒๖	ถนนกลางหมู่บ้านห้วยบง หมู่ที่ ๓	๐.๕๗๐	ลาดยาง,คสล.	๔.๐๐ - ๕.๐๐	๑.๐๐	๑.๐๐	๖.๐๐	กำลังดำเนินการ		นายศุภฤกษ์ หนองเส	
๒๗	ขก.ถ.๒๑๙-๒๗	ซอยข้างโรงเรียนบ้านโคกกลาง หมู่ที่ ๔	๐.๒๒๐	คสล.	๔.๐๐	-	-	๕.๐๐	กำลังดำเนินการ		นายศุภฤกษ์ หนองเส	

หมายเหตุ กรอกข้อมูลของสายทางที่มีสถานะการลงทะเบียนเป็นทางหลวงท้องถิ่นแล้วทั้งหมด และสายทางที่มีความประสงค์ที่จะขอลงทะเบียนเป็นทางหลวงท้องถิ่น

หนังสืออุทิสที่ดิน

เขียนที่.....

วันที่.....เดือน.....พ.ศ.....

ข้าพเจ้า.....อายุ.....ปี อยู่บ้านเลขที่.....หมู่ที่.....

ซอย.....ถนน.....ตำบล.....

อำเภอ.....จังหวัด.....ตกลงยินยอมอุทิสทรัพย์สินของข้าพเจ้า

เพื่อเป็นสาธารณสมบัติของแผ่นดินดังต่อไปนี้

1. ข้าพเจ้าตกลงยินยอมอุทิสที่ดิน โฉนดที่ดิน/น.ส.3 ก/น.ส.3/ส.ก.1 เลขที่.....
 ระบาย.....เลขที่ดิน.....หน้าสำรวจ.....
 ตั้งอยู่ที่ตำบล.....อำเภอ.....จังหวัด.....
 ให้กับ.....เป็นจำนวนเนื้อที่.....ไร่.....งาน.....ตารางวา
 ตามแผนที่แสดงเนื้อที่ดินส่วนที่อุทิสให้โดยสังเขปแนบท้ายหนังสือนี้เพื่อการก่อสร้างโครงการ.....

2. ข้าพเจ้าจะไม่เรียกร้องค่าตอบแทน และ/หรือ ค่าเสียหายใด ๆ จากทางราชการทั้งสิ้นเพื่อเป็นหลักฐาน
 ข้าพเจ้าได้ลงลายมือชื่อไว้ต่อหน้าพยานเป็นสำคัญ

(ลงชื่อ).....ผู้อุทิส
 (.....)

(ลงชื่อ).....สามี/ภรรยา
 (.....)ผู้ให้ความยินยอม

(ลงชื่อ).....พยาน
 (.....)

(ลงชื่อ).....พยาน
 (.....)

หมายเหตุ ในกรณีผู้อุทิสที่ดินมีคู่สมรส ให้คู่สมรสลงลายมือชื่อให้ความยินยอมให้หนังสือด้วย